

# 2019年度（第1回）道営住宅入居者募集案内

釧路市黒金町7丁目5番地 釧路市役所本庁舎5階 一般財団法人釧路市住宅公社

TEL 0154-31-4563

## 1 申込みに必要な書類 ※ 「道営住宅の入居者募集について」2～4ページ参照。

- ① 印鑑、北海道営住宅入居申込書
- ② 北海道営住宅抽選カード（※お持ちの方のみ）

## 2 申込み資格 ※ 「道営住宅の入居者募集について」2～5ページ参照。

- ① 持ち家がなく、2人以上の世帯であること。【今回は、単身者向けの募集があります】
- ② 収入が北海道で定める基準以下であること。その他の申込み資格を満たしていること。
- ③ 現在公営住宅にお住まいの方は、さらに申込み資格要件があります。

## 3 申込み受付、公開抽選

申込み受付期間：2019年5月13日（月）から5月18日（土）まで

公開抽選日：2019年5月21日（火）

※ 各日程、時間、会場などは下記のとおりです。

① 申込み受付会場 5/13(月)～5/17(金)  
午前9時～午後5時  
釧路市役所本庁舎：5階 釧路市住宅公社  
(釧路市黒金町7丁目5番地)

② 申込み受付会場 5/18(土)  
午前9時～午後5時  
釧路市交流プラザさいわい：2階204号室  
(釧路市幸町9丁目1番地)

● インターネット申込み  
5/13(月)午前8時45分  
～5/15(水)午後3時30分  
北海道電子自治体共同システム HP より  
<https://www.harj.lg.jp/SpoJuminWeb/GuestPageHome>  
※ 携帯電話、スマートフォンからは申込み  
できません。申込み前に「道営住宅電子申請  
について」をご確認ください(当社 HP-top)

③ 公開抽選 5/21(火)  
※ ご都合のある方は、  
参加いただかなくても結構です  
午前9時30分より(終了次第解散)  
釧路市交流プラザさいわい：3階小ホール  
(釧路市幸町9丁目1番地)

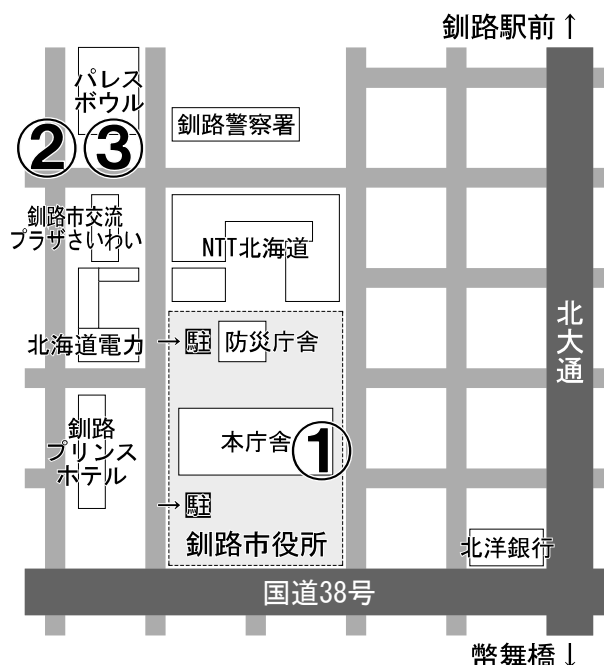

## 4 抽選結果の発表 ※ 公開抽選日の翌平日（5月22日）から下記の方法で結果を発表します。

- ① 釧路市住宅公社事務室前に、当選（補欠）番号を掲示します。
- ② 当社ホームページ (<http://www.kushiro-jk.or.jp/>) に、当選（補欠）番号を掲示します。
- ③ 当選者、補欠当選者のみ通知を発送します（落選した方には通知しません）

なお、電話でのお問い合わせは、聞き違い等のトラブルを回避するためご遠慮ください。

## 5 入居までの日程（一般）

※ シルバーハウジング住宅は下表より4週間程度遅れます。

日	月	火	水	木	金	土
5/19	5/20	5/21 第1回 公開抽選	5/22 第1回 資格審査	5/23	5/24	5/25
5/26	5/27	5/28	5/29	5/30	5/31 第1回 審査期限	6/1
6/2	6/3 第1回 警察照会	6/4	6/5	6/6	6/7 第1回 照会終了	6/8
6/9	6/10	6/11	6/12	6/13 第1回 入居決定	6/14	6/15
6/16	6/17	6/18	6/19	6/20	6/21	6/22
6/23	6/24	6/25	6/26	6/27 第1回敷金 納入期限	6/28	6/29
6/30	7/1	7/2	7/3	7/4	7/5 第1回 入居説明会	7/6 第1回 入居可能日
7/7	7/8	7/9	7/10	7/11	7/12	7/13
7/14	7/15 第1回 引越し期限	7/16	7/17	7/18	7/19	7/20

## 6 今回募集する空き家 所管：北海道（釧路総合振興局）

### 【注意事項】

- ▼ お申込みの際は、応募区分を1つ指定してください。
- ▼ 応募区分ごとに抽選し、抽選順番に従い当選者を選出しますので住戸を選ぶことはできません。
- ▼ 応募区分ごとに、募集戸数と同数の補欠者を選出します。選出した順を補欠順位とします。当選者の中で辞退等があった場合、補欠順位に従ってご連絡いたします。

### 【表中の語句について】

#### ▼ 浴室設備について

購入 入居者がバスタブ、浴槽を購入

有 北海道が設置(電気温水器)

リース 入居者と釧路ガスでリース契約

#### ▼ 暖房について

煙突 入居者が煙突式石油ストーブ、室内用灯油タンクを用意

FF 入居者がFF式石油ストーブを用意

リース 入居者と釧路ガスでリース契約 (FF式ガスストーブ)

※ ガス器具の購入、リース費用の詳細については、釧路ガスへご確認ください。

参考：バスタブ浴槽一式購入約20万円、給湯器リース月額約2-3千円、ガスストーブリース月額約1千6百円

#### ▼ 家賃・駐車場/光回線について

家賃は収入により決定します。入居後、収入変動などにより金額が変わることがあります。駐車場使用料は、入居後に改訂されることがあります。駐(未整備)の住戸の駐車場使用料はありません。

可 NTT光回線契約可能

不可 光回線は使用できません

● 2人以上の一般世帯向け住宅

応募区分	募集戸数	団地名	抽選順番	住宅番号	間取面積	所在地	建設年度	エレベーター	浴室設備	暖房	戸外収納	家賃・ 駐車場/光回線
1	1	愛国	1	D10R-238 (3階)	2LDK 63.8	釧路市美原 4丁目4番	1978 改2010	○	リース	FF	○	19,100~37,600 駐3,510/可
2	1	住之江	2	DH6-1410 (4階)	3DK 62.1	釧路市住之江町 11番	1978	○	リース	煙突	-	15,100~29,600 駐(未整備)/不可
3	1	新富士	3	D21-336 (3階)	3LDK 69.6	釧路市鳥取南 4丁目4番	1986	-	購入	煙突	○	16,800~32,900 駐(未整備)/不可
4	3	白樺	4	D31-122 (2階)	3LDK 68.1	釧路市白樺台 2丁目3番	1997	-	リース	FF	○	18,600~36,700 駐2,720/不可
			5	D33-312 (1階)			1998					
			6	D33-325 (2階)			1998					

● 小学生以下同居世帯向け住宅（特定目的住宅：特定世帯の優遇措置は適用されません）

現に同居または同居しようとする親族のうち、1人以上が中学校就学前であること。

応募区分	募集戸数	団地名	抽選順番	住宅番号	間取面積	所在地	建設年度	エレベーター	浴室設備	暖房	戸外収納	家賃・ 駐車場/光回線
5	1	曙	7	D7R-243 (4階)	3LDK 70.1	釧路市武佐 1丁目8番	1975 改2005	○	リース	FF	○	19,500~38,300 駐3,050/可
6	1	若竹	8	DH8-146 (4階)	3LDK 66.5	釧路市若竹町 7番	1992	○	リース	リース	○	19,500~38,300 駐3,510/可
7	1	ことぶき	9	DH10A-1304 (3階)	3LDK 69.5	釧路市寿 1丁目7番	2003	○	リース	FF	○	22,600~44,300 駐3,510/可

● 母子（父子）世帯向け住宅（特定目的住宅：特定世帯の優遇措置は適用されません）

母子（父子）世帯であって、現に扶養している20歳未満の子が同居者にいること。

応募区分	募集戸数	団地名	抽選順番	住宅番号	間取面積	所在地	建設年度	エレベーター	浴室設備	暖房	戸外収納	家賃・ 駐車場/光回線
8	1	釧路クレイガイ	10	C-336 (3階)	3LDK 72.9	釧路市春採 4丁目17番	2001	-	リース	FF	○	21,000~41,300 駐3,050/可

● 新婚世帯向け住宅（特定目的住宅：特定世帯の優遇措置は適用されません）

入居者及びその配偶者（婚姻の予約者を含む）の年齢が合計70歳以下であり、かつ婚姻の届出の日から2年以内の方。

応募区分	募集戸数	団地名	抽選順番	住宅番号	間取面積	所在地	建設年度	エレベーター	浴室設備	暖房	戸外収納	家賃・ 駐車場/光回線
9	1	ことぶき	11	DH10C-1715 (7階)	3LDK 69.5	釧路市寿 1丁目7番	2006	○	リース	FF	○	22,700~44,700 駐3,510/可

● **子育て世帯向け住宅（特定目的住宅：特定世帯の優遇措置は適用されません）**

この団地は、地域住民が行う「子育て支援等に関する事業」などの活動のために集会室を開放しています。入居後は自治会を通じて、地域活動や集会所の管理・運営にご協力をいただきます。

① 子育て世帯向け住宅の入居対象者について（申込み資格に加えて次の要件を満たすこと）

- ▼ 現に同居または同居しようとする親族のうち、1人以上が小学校就学前であること。
- ▼ 公営住宅法において定める政令月収が21万4千円を超えないこと。

② 子育て世帯向け住宅の入居期限について

- ▼ 入居期限は、同居または同居しようとする小学校就学前の方のうち年齢が最も高い方が12歳に達する年度の末日までとします。入居期限が到来する日までに、住宅を明け渡さなければなりません。
- ▼ 入居期限が到来する日において、12歳に達していない同居者がいるときは、申出により入居期限を延長できる場合があります。
- ▼ 入居期限が到来する日以降も引き続き公営住宅に入居することを希望する方は、他の公営住宅に住み替えることができる場合があります。

応募区分	募集戸数	団地名	抽選順番	住宅番号	間取面積	所在地	建設年度	エレベーター	浴室設備	暖房	戸外収納	家賃・駐車場/光回線
10	1	であえーる幸	12	DH11-404 (4階)	2LDK 61.1	釧路市幸町 13丁目2番地の4	2014	○	リース	FF	○	21,800~42,800 駐4,000/可

● **2人以上の世帯向けシルバーハウジング住宅（特定目的住宅：特定世帯の優遇措置は適用されません）**

シルバーハウジング住宅は、相談や見守りなどの支援があれば自立した生活を営むことができる高齢者等のために整備された住宅です。団地には生活援助員（介護は行いません）が配置され、生活指導・相談、安否確認、緊急時の対応等を行います。また、住宅には緊急通報システムが設置されています。

申込書を受理した後、釧路市の福祉部局が「生活援助員派遣対象」であるかを審査し、対象者のみで抽選を行います（公開抽選は行いません。抽選の日程は対象者に別途お知らせします）

次の要件をすべて満たしている方が、シルバーハウジング住宅の利用資格がある方です

- ① 夫婦のいずれかが60歳以上の世帯、または60歳以上のみからなる世帯であること。または、障がい者のみからなる世帯、障がい者と配偶者のみからなる世帯、障害者と高齢者のみからなる世帯であること（身体1~4、精神1~3、知的A~C、戦傷者、被爆者）
- ② 自炊が可能な程度の健康状態であるが、身体機能の低下等が認められ、または高齢者のため独立して生活するには不安がある世帯であること。

※ 電気給湯器が設置済みです。電気クッキングヒーターはリースです。

※ 緊急通報を利用するために、固定電話回線が必要です。

応募区分	募集戸数	団地名	抽選順番	住宅番号	間取面積	所在地	建設年度	エレベーター	浴室設備	暖房	戸外収納	家賃・駐車場/光回線
11	2	釧路クレインガ行	13	A-113 (1階)	2LDK 62.4	釧路市春採 4丁目14番	1998	-	有	FF	○	19,200~37,800 駐3,050/不可
			14	C-311 (1階)	2LDK 62.3		2001					19,400~38,100 駐3,050/可

● **【事情あり】単身者向け住宅（特定目的住宅：特定世帯の優遇措置は適用されません）**

現に同居または同居しようとする方がいないこと（配偶者がいない方）

空き家となった事情については、窓口にてご確認ください（電話等ではお答えできません）

応募区分	募集戸数	団地名	抽選順番	住宅番号	間取面積	所在地	建設年度	エレベーター	浴室設備	暖房	戸外収納	家賃・駐車場/光回線
12	1	ことぶき	15	DH10C-1113 (1階)	2DK 51.9	釧路市寿 1丁目7番	2006	○	リース	FF	○	17,000~33,400 駐3,510/可

応募区分のみ選択できます。同じ応募区分で複数の住戸を募集する際は、住戸を選択することはできません。

応募区分1 #1 / 愛国団地 D10R-238

この図は参照用です。実際の間取りとは異なる場合があります。

応募区分2 #2 / 住之江団地 DH6-1410

この図は参照用です。実際の間取りとは異なる場合があります。

応募区分のみ選択できます。同じ応募区分で複数の住戸を募集する際は、住戸を選択することはできません。

応募区分3 #3 /新富士団地 D21-336

この図は参照用です。実際の間取りとは異なる場合があります。

応募区分4 #4 /白樺団地 D31-122  
#5 /白樺団地 D33-312

この図は参照用です。実際の間取りとは異なる場合があります。

応募区分のみ選択できます。同じ応募区分で複数の住戸を募集する際は、住戸を選択することはできません。

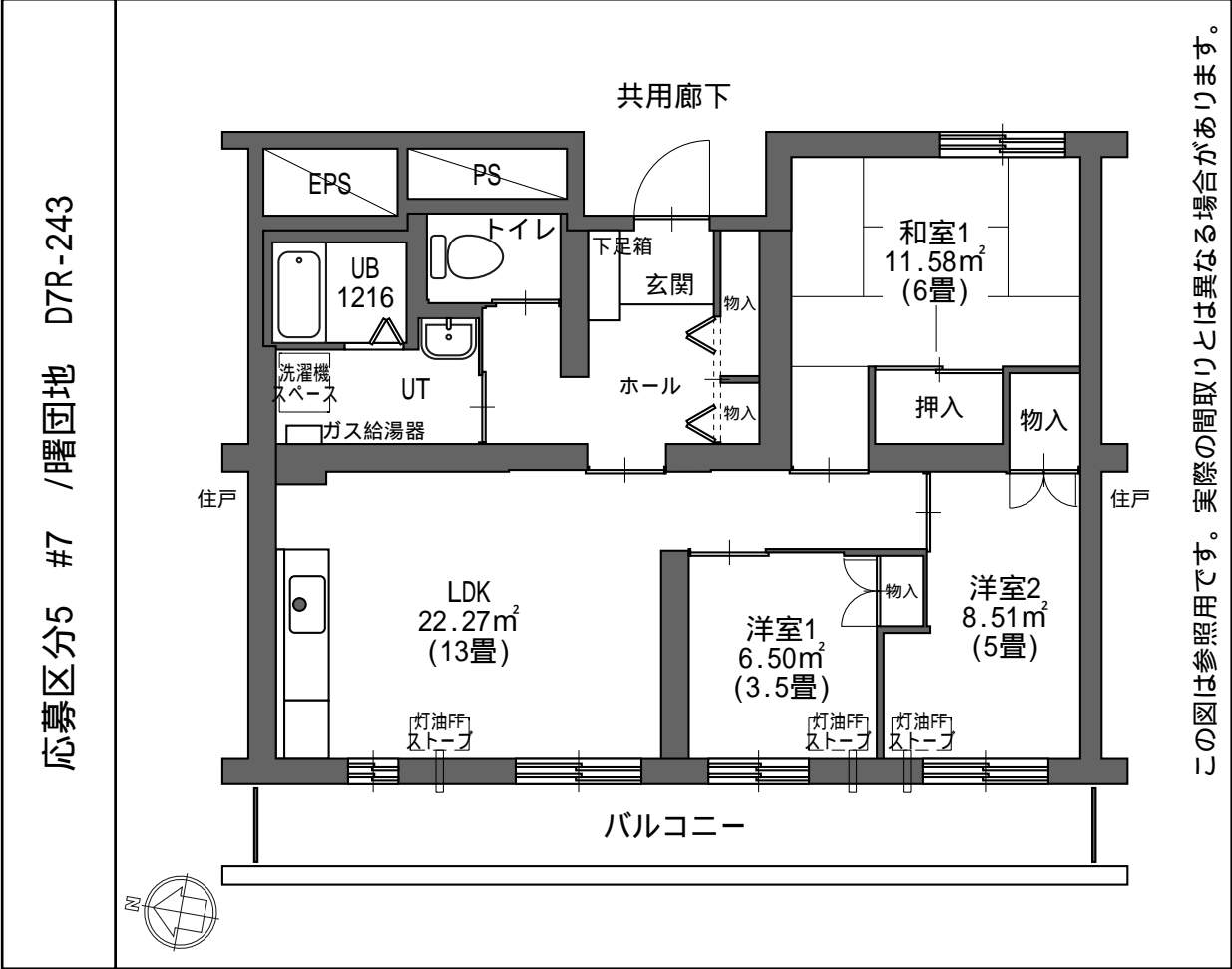
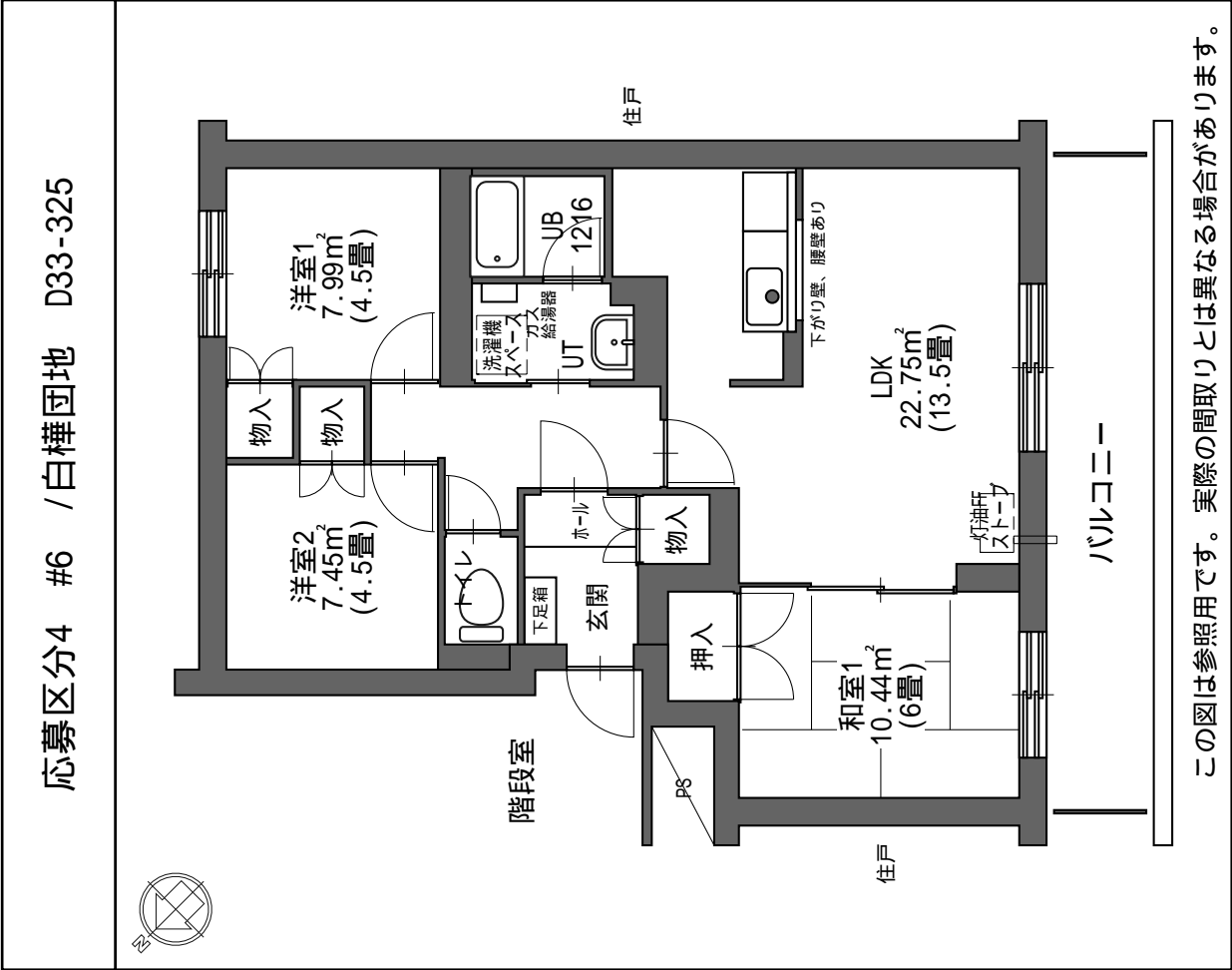

応募区分のみ選択できます。同じ応募区分で複数の住戸を募集する際は、住戸を選択することはできません。

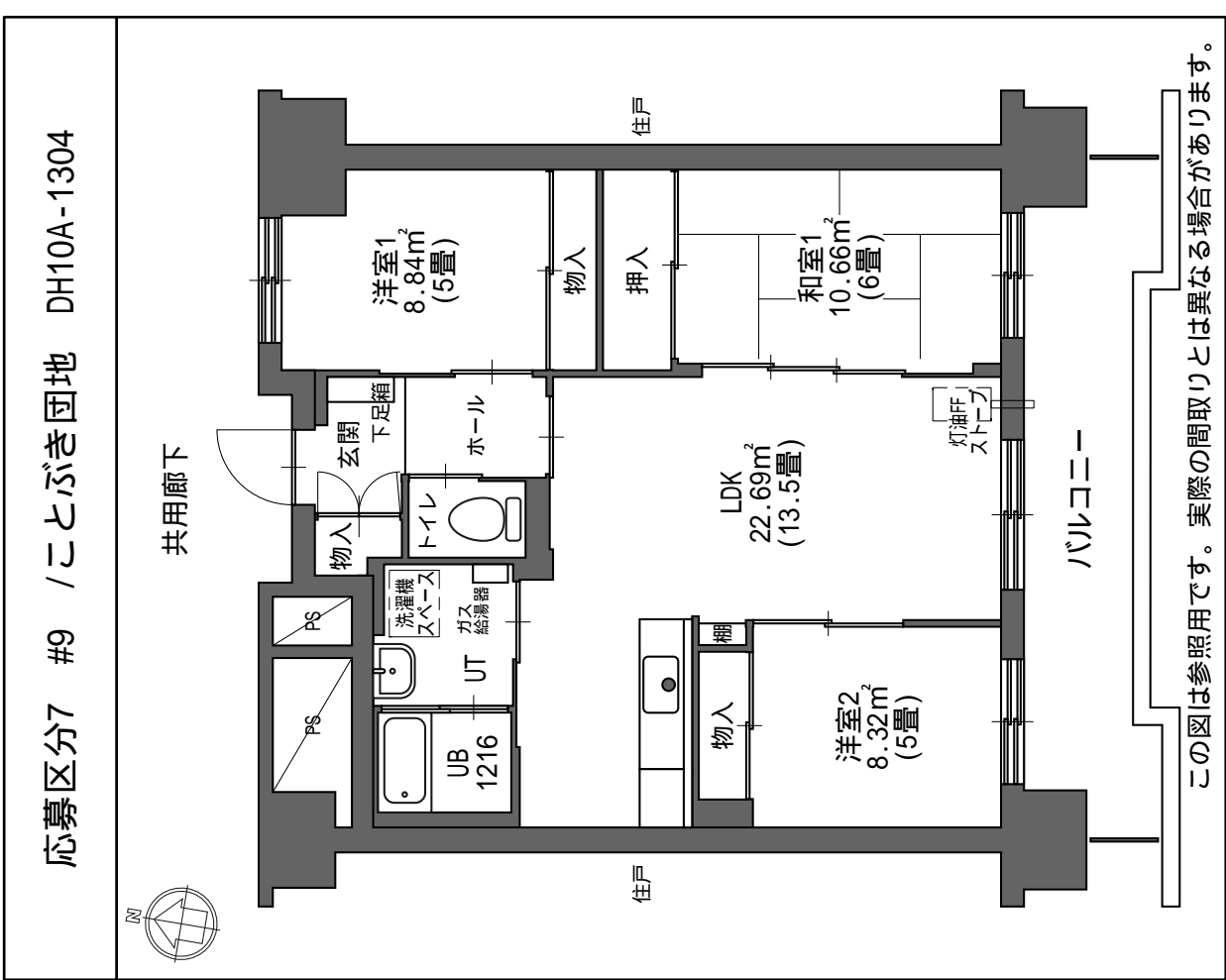
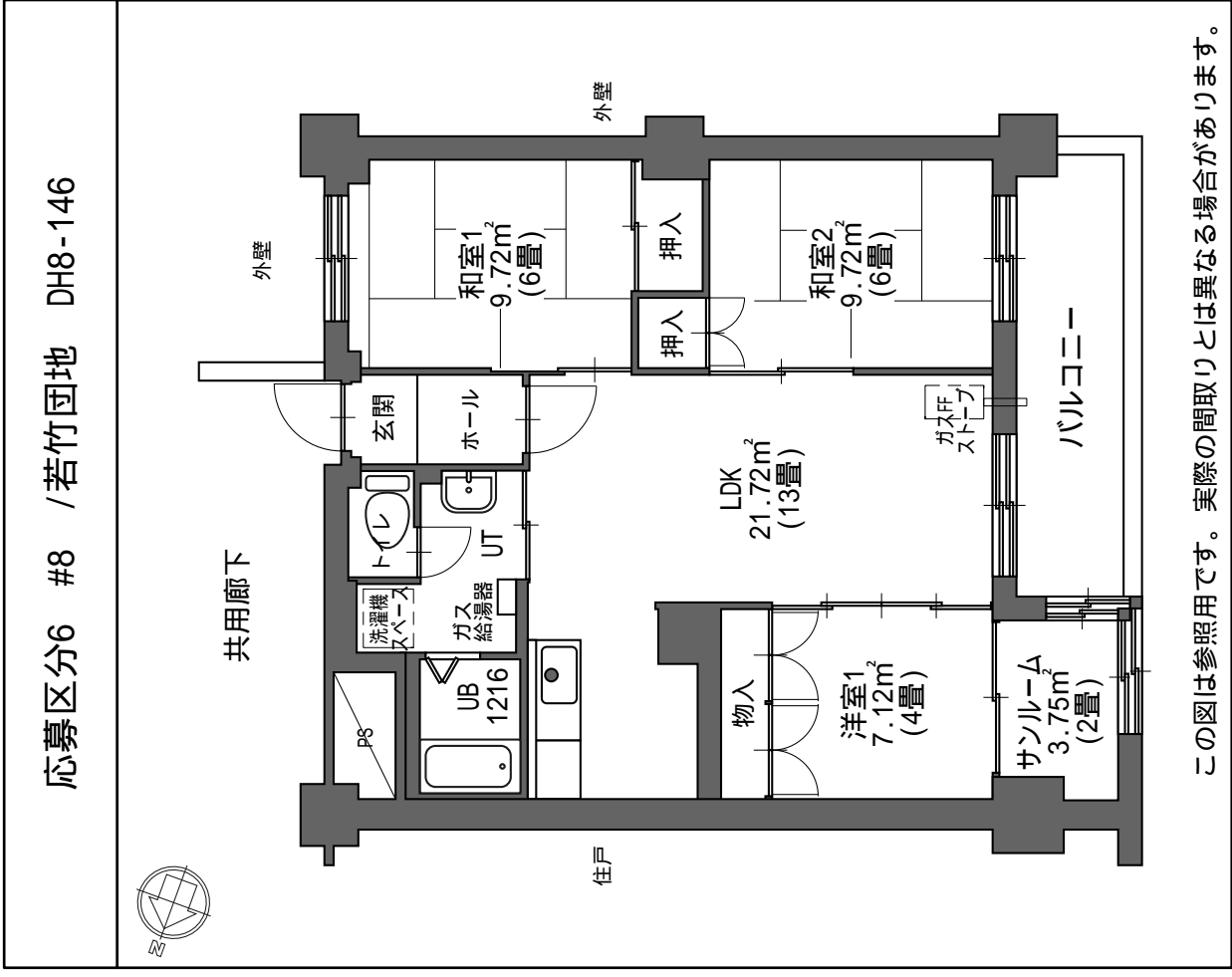



応募区分のみ選択できます。同じ応募区分で複数の住戸を募集する際は、住戸を選択することはできません。

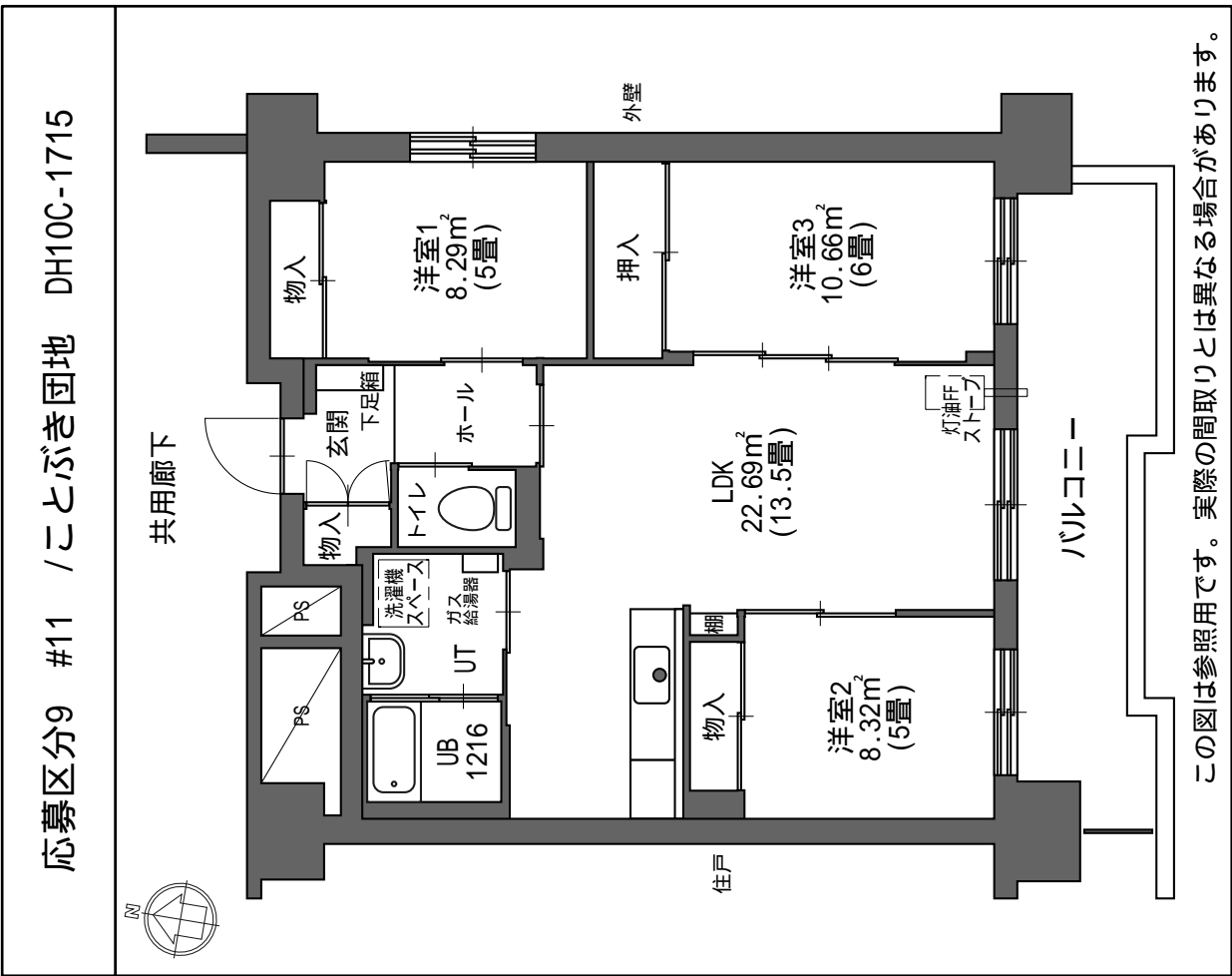
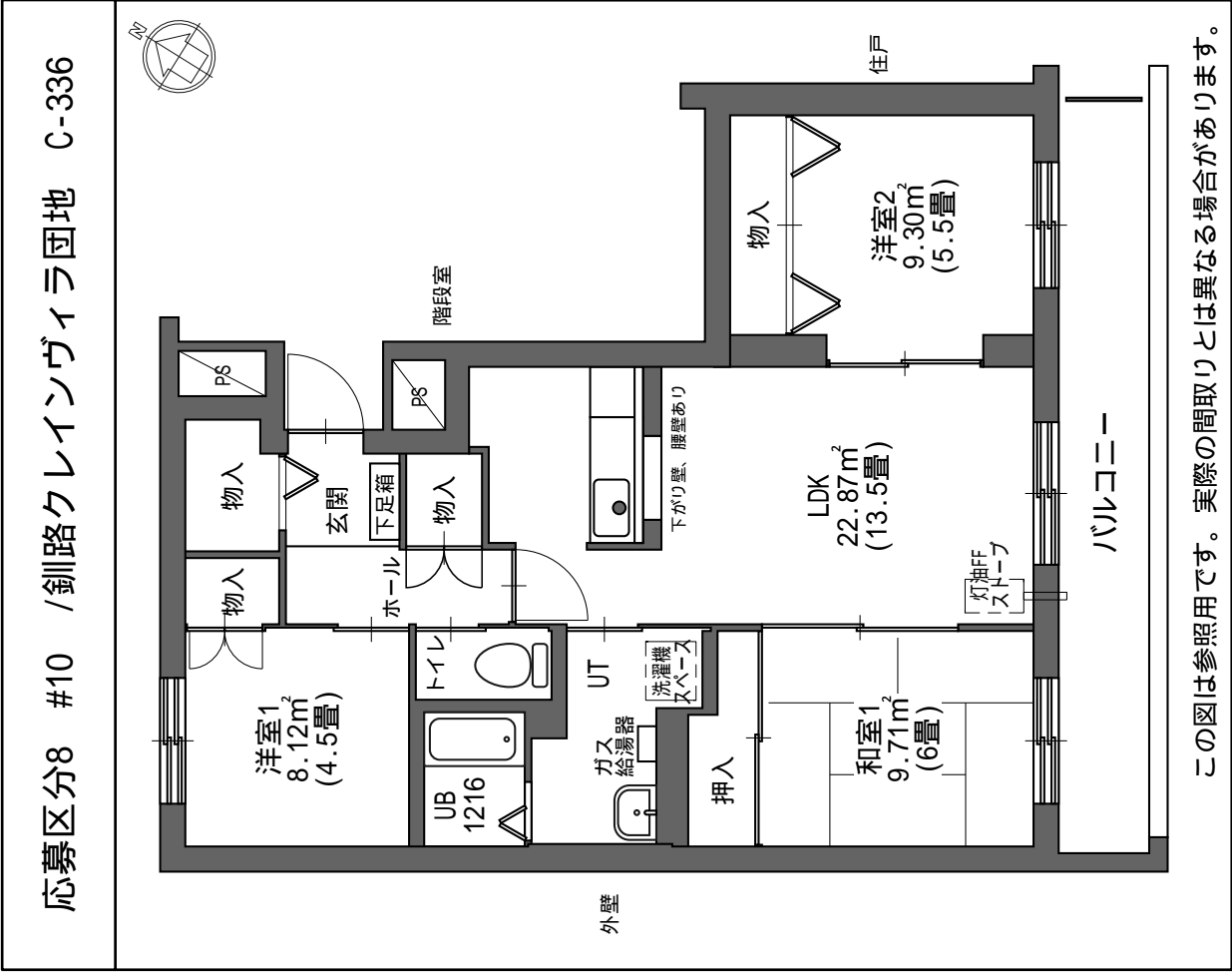

応募区分のみ選択できます。同じ応募区分で複数の住戸を募集する際は、住戸を選択することはできません。

<p>応募区分10 #12 / であえーる幸団地 DH11-404</p>	<p>応募区分11 #13 / 釧路クレインヴィラ団地 A-113</p>
<p>共用廊下</p> <p>PS PS PS</p> <p>洗濯機スペース</p> <p>UB 1216</p> <p>トイレ</p> <p>ガス給湯器</p> <p>玄関</p> <p>下足箱</p> <p>ホール</p> <p>LDK 16.65m<sup>2</sup> (10畳)</p> <p>洋室1 9.84m<sup>2</sup> (5.5畳)</p> <p>洋室2 12.64m<sup>2</sup> (7.5畳)</p> <p>可動収納 可動収納</p> <p>住戸</p> <p>外壁</p> <p>バルコニー</p> <p>灯油FFストーブ</p>	<p>共用廊下</p> <p>PS PS</p> <p>洗濯機スペース</p> <p>UB 1216</p> <p>トイレ</p> <p>階段室</p> <p>電気温水器</p> <p>玄関</p> <p>ホール</p> <p>LDK 23.80m<sup>2</sup> (14畳)</p> <p>物入</p> <p>洋室1 9.30m<sup>2</sup> (5.5畳)</p> <p>和室1 9.19m<sup>2</sup> (6畳)</p> <p>押入</p> <p>住戸</p> <p>住戸</p> <p>バルコニー</p> <p>灯油FFストーブ</p>
<p>この図は参照用です。実際の間取りとは異なる場合があります。</p>	<p>この図は参照用です。実際の間取りとは異なる場合があります。</p>

応募区分のみ選択できます。同じ応募区分で複数の住戸を募集する際は、住戸を選択することはできません。

<p>応募区分11 #14 / 釧路クレインヴィラ団地 C-311</p>	<p>応募区分12 #15 / ことぶき団地 DH10C-1113</p>
<p>この図は参照用です。実際の間取りとは異なる場合があります。</p>	<p>この図は参照用です。実際の間取りとは異なる場合があります。</p>

# 婚 約 証 明 書

年 月 日

① 私達は 年 月 日に婚約し、 年 月 日  
に入籍予定であることを証明いたします。

婚約者 男

住所 \_\_\_\_\_

氏名 \_\_\_\_\_ 印

婚約者 女

住所 \_\_\_\_\_

氏名 \_\_\_\_\_ 印

② 上記は事実と相違ないことを証明いたします。

上記との関係 \_\_\_\_\_

住所 \_\_\_\_\_

氏名 \_\_\_\_\_ 印

上記との関係 \_\_\_\_\_

住所 \_\_\_\_\_

氏名 \_\_\_\_\_ 印

# 給 与 支 給 明 細 書

(自 年 月 日 至 年 月 日)

氏名		就職年月日	
----	--	-------	--

年月	扶 養 親族数	基本給 (本給)	家族手当	時間外手当	手当	手当	賞与	計
・								
・								
・								
・								
・								
・								
・								
・								
・								
・								
・								
・								
・								
・								
計								
雇用 形態	<input type="checkbox"/> 通 年 <input type="checkbox"/> 季 節 ( 月 から 月 まで ) <input type="checkbox"/> その他 ( )				備考			

上記のとおり、支給したこと（支給予定であること）を証明します。

年 月 日

事務所（事業所）所在地

名 称

電 話 番 号

代 表 者 氏 名

㊟

※記載上の注意

1 証明事項について

現在の勤務先に前年の1月1日以前から勤務している方	源泉徴収票（コピー可）を貼付して勤務先の証明を受けてください。（上記明細書に記入の必要はありません。）
現在の勤務先に前年の1月2日以降就職し、1年間を経過している方	上記明細書に勤務先から直近12か月分（現在からさかのぼって12ヶ月）の収入の記入と、証明を受けてください。
現在の勤務先に前年の1月2日以降に就職し、1年間を経過していない方	上記明細書に勤務先から就職した月の翌月から12か月分（実績+見込み）収入の記入と、証明を受けてください。

2 支給した全ての給与（基本給、家族手当、時間外手当、課税分交通費、その他の手当、賞与等）を各目ごとに、月別に記入してください。記入する列が足りないときは、この様式にならった別紙にて作成してください。

3 非課税の支給項目（非課税分交通費など）は記入しないでください。

4 扶養家族の欄は、所得税法によって、税の控除を受けている親族及び控除対象配偶者の数を月別に記入してください。

(道営住宅申込み用) 〒085 - 8505 釧路市黒金町7丁目5番地 釧路市役所5階

道営住宅等（釧路圏）指定管理者 一般財団釧路市住宅公社 0154(31)4563

【給与支給明細書記入例】

例：2019年5月7日に作成

○就職日は2018年10月5日

(現在の勤め先に前年の1月2日以降に就職し、1年間を経過していない)

○2018年11月から2019年4月は実績、以降見込みで記入

(就職した月の翌月から12ヶ月分(実績+見込み)の収入を記入)

給与支給明細書

(自2018年11月～至2019年10月)

氏名	釧路 太郎	就職年月日	2018年10月5日
----	-------	-------	------------

賞与は支給した月の給与と  
まとめて1行で記入してください。

必ず一番上の行から下に向かって  
記入してください。

実績

見込み

年月	扶養親族数	基本給(本給)	家族手当	時間外手当	課税交通手当	賞与	計
2018・11	2	120,000	5,000	1,200	5,000		131,200
2018・12	2	120,000	5,000	1,500	5,000	60,000	191,500
2019・1	2	120,000	5,000	2,340	5,000		132,340
2019・2	2	120,000	5,000	3,210	5,000		133,210
2019・3	2	120,000	5,000	1,500	5,000		131,500
2019・4	2	120,000	5,000	1,500	5,000		131,500
2019・5	2	120,000	5,000		5,000		130,000
2019・6	2	120,000	5,000		5,000	120,000	250,000
2019・7	2	120,000	5,000		5,000		130,000
2019・8	2	120,000	5,000		5,000		130,000
2019・9	2	120,000	5,000		5,000		130,000
2019・10	2	120,000	5,000		5,000		130,000
計		1,440,000	60,000	11,250	60,000	180,000	1,751,250
雇用形態	<input checked="" type="checkbox"/> 通年 <input type="checkbox"/> 季節( 月から 月まで ) <input type="checkbox"/> その他( )					備考	

上記のとおり、支給したこと(支給予定であること)を証明します。

2019年5月7日

事務所(事業所)所在地

名称

電話番号

代表者氏名

代表者氏名等・印

印

# 申込書記入例

入居者(名義人となる方)の現住所、  
本籍地などを正しく記入してください。

申込者	現住所	釧路市 町 丁目 番号				(ふりがな) 氏名	くしろ たろう		
	本籍地(国籍)	釧路市 町 丁目 番地					釧路 太郎		
	電話(自宅)	0154-23-5151		(携帯又は会社) 0154-31-4563					
道営住宅に入居する者等		(ふりがな)氏名	続柄	生年月日	職業	勤務先名称及び所在地	勤続年数 年・ヶ月	年間所得	
	入居者	くしろ たろう 釧路 太郎	本人	H8・1・1	現場 作業員	工業(株) 釧路市 町 丁目 番 号	3・6	2,300,000	
	道営住宅に同居する親族	くしろ はなこ 釧路 花子	妻	H10・3・3	なし				支払金額(所得 控除前)で記入
		くしろ たいち 釧路 太一	子	H30・5・5	なし				
	別居扶養親族								入居者(名義人となる方)および道営住宅に同居する方を記入してください。
								道営住宅に同居しない「扶養親族」がいらっしゃるときは、記入してください。	
希望団地等	応募区分	希望する区分に をつけてください(1つのみ)							
	優遇措置	愛国2LDK 住之江3DK 新富士3LDK 白樺3LDK 曙(小学生以下) 若竹(小学生以下) ことぶき(小学生以下) 釧路クレインヴィラ(母子父子) ことぶき(新婚) であえーる幸(子育て) 釧路クレインヴィラ(2人以上世帯シルバー) ことぶき(事情あり、単身者向け)							
備考	『道営住宅の募集』の3ページを確認して、該当するものすべてに をつけてください。 高齢者等・母子父子 <b>子育て</b> 転入(道内から)・移住(道外から)・大家族・障がい者等(身1-4、精1-2、療AB) ・新婚・海外引揚者・DV被害者・犯罪被害者・原子力事故被災者 特定目的住宅には適用されません								

<収入計算表>

注) 太枠の

別紙「道営住宅の募集」の3ページを確認して、該当するものすべてに をつけてください(複数選択可)

該当しないものに をつけたり、当選後に北海道が指定する証明書類を提出できないときは、失格となりますのでご注意ください。

1 所得			所得		
2 控除額					
同居・扶養控除額	380,000円 ×	人 =	円	4	年度入居収入基準
老人扶養控除額	100,000円 ×	人 =	円		_____円
特定扶養親族控除額	250,000円 ×	人 =	円		
障がい者控除額	270,000円 ×	人 =	円		
特別障がい者控除額	400,000円 ×	人 =	円		
寡婦(夫)控除額	円 ×	人 =	円		
	控除合計		円	5	入居収入基準 適合 ・ 不適合
					審査者名:

(裏)

次に掲げる住宅の困窮状況のうち、該当するものに を付けてください。

住宅の困窮状況

- 1 住宅以外の建物又は場所に居住している。
- 2 保安上危険な住宅や衛生上有害な状態にある住宅に居住している。
- 3 他の世帯と同居しているため、著しく生活上の不便を受けている。
- 4 住宅がないため、該当する項目の番号に、を
- 5 住宅の規模、設備、敷地、環境(複数選択可)衛生上、風紀上又は教育上不適当な居住状態にある。
- 6 自己の責めによらない理由で、家主、貸主などから立退きを要求され、適当な立退き先がない。
- 7 住宅がないために勤務場所から著しく遠隔の地に居住を余儀なくされている。
- 8 収入に比べて著しく過大な家賃の支払を余儀なくされている。
- 9 その他(具体的に記入してください)

「9その他」に をつけたときは、このかっこ内に「住宅にお困りの状況」を具体的に記入してください。

現在居住している 該当する項目の番号に を付けてください

現在の住宅の状況

- 1 民間アパート・賃貸マンション 2 寮 3 借間・下宿 4 公団・公社住宅
- 5 社宅 6 公営住宅 7 その他( )

現在2ヶ所以上に分かれて居住しているときは、それぞれの住宅の状況がわかるように記入してください。

現在居住している住宅の間取

居間台所 1Q 洋 8 洋 6 和 4.5 浴室 3DK

現在居住している住宅の家賃等

月額 56,000円

現在居住している方全員の氏名、申込者から見た続柄を記入してください(道営住宅に入居予定ではない方も含めて)

現在居住している世帯構成

釧路太郎(世帯主) 花子(妻) 太一(子) 3人世帯

この申込みについては、次のことを誓約します。

- 1 この申込書に記入した事項は、すべて事実と相違ありません。
- 2 この申込書に偽りの事項があった場合は、道営住宅の入居決定の取消しを受けても異議を申し立てません。
- 3 この申込書に記入した住宅状況について事実調査をする場合は、その調査を妨げ、又は拒絶しません。
- 4 申込者及び申込者と現に同居し、又は同居しようとする親族は、暴力団員による不当な行為の防止等に関する法律(平成3年法律第77号)第2条第6号に規定する暴力団員ではありません。

年 月 日

北海道 釧路総合振興局長 様

氏名、押印を忘れずに!

申込者氏名

釧路 太郎



当落	当選・落選
団地	
住戸	

受付印



# 北海道営住宅入居申込書

募集区分 2019-
抽選番号

申込者	現住所				(ふりがな) 氏名				
	本籍地(国籍)								
	電話(自宅) (携帯又は会社)								
道営住宅に入居する者等		(ふりがな) 氏名	続柄	生年月日	職業	勤務先名称及び所在地	勤続年数 年・ヶ月	年間所得	
	入居者		本人				.		
	道営住宅に同居する親族							.	
								.	
								.	
	別居扶養親族							.	
								.	
希望団地等	応募区分 希望する区分に を付けてください (住戸を指定することはできません) 愛国2LDK 住之江3DK 新富士3LDK 白樺3LDK 曙(小学生以下) 若竹(小学生以下) ことぶき(小学生以下) 釧路クレインヴィラ(母子父子) ことぶき(新婚) であえーる幸(子育て) 釧路クレインヴィラ(2人以上世帯シルバー) ことぶき(事情あり、単身者向け)								
	優遇措置 『道営住宅の募集』の3ページを確認して、該当するものすべてに をつけてください。 高齢者等・母子父子・子育て・転入(道内から)・移住(道外から)・大家族・障がい者等(身1-4.精1-2.療AB) ・新婚・海外引揚者・DV被害者・犯罪被害者・原子力事故被災者 特定目的住宅には適用されません								
	備考								

< 収入計算表 >

注) 太枠の部分に記入してください。裏面にも記入するところがあります。

<table style="width: 100%; border-collapse: collapse;"> <tr> <td style="width: 50%; padding: 2px;">1 所得</td> <td style="width: 50%;"></td> </tr> <tr> <td style="text-align: right; padding: 2px;">=</td> <td style="text-align: right;">円</td> </tr> <tr> <td style="text-align: right; padding: 2px;">=</td> <td style="text-align: right;">円</td> </tr> <tr> <td style="text-align: right; padding: 2px;">=</td> <td style="text-align: right;">円</td> </tr> <tr> <td style="text-align: right; padding: 2px;">=</td> <td style="text-align: right;">円</td> </tr> <tr> <td style="text-align: right; padding: 2px;">所得合計</td> <td style="text-align: right;">円</td> </tr> </table>	1 所得		=	円	=	円	=	円	=	円	所得合計	円	<table style="width: 100%; border-collapse: collapse;"> <tr> <td style="padding: 2px;">3 公営住宅法に定める収入月額</td> </tr> <tr> <td style="padding: 2px;">所得金額: 円</td> </tr> <tr> <td style="padding: 2px;">控除金額: 円</td> </tr> <tr> <td style="padding: 2px;">収入年額: 円</td> </tr> <tr> <td style="padding: 2px;">収入月額: <span style="border: 1px solid black; padding: 2px 10px;"> </span>円</td> </tr> </table>	3 公営住宅法に定める収入月額	所得金額: 円	控除金額: 円	収入年額: 円	収入月額: <span style="border: 1px solid black; padding: 2px 10px;"> </span> 円		
1 所得																				
=	円																			
=	円																			
=	円																			
=	円																			
所得合計	円																			
3 公営住宅法に定める収入月額																				
所得金額: 円																				
控除金額: 円																				
収入年額: 円																				
収入月額: <span style="border: 1px solid black; padding: 2px 10px;"> </span> 円																				
<table style="width: 100%; border-collapse: collapse;"> <tr> <td style="width: 50%; padding: 2px;">2 控除額</td> <td style="width: 50%;"></td> </tr> <tr> <td style="padding: 2px;">同居・扶養控除額 380,000円 × 人 =</td> <td style="text-align: right;">円</td> </tr> <tr> <td style="padding: 2px;">老人扶養控除額 100,000円 × 人 =</td> <td style="text-align: right;">円</td> </tr> <tr> <td style="padding: 2px;">特定扶養親族控除額 250,000円 × 人 =</td> <td style="text-align: right;">円</td> </tr> <tr> <td style="padding: 2px;">障がい者控除額 270,000円 × 人 =</td> <td style="text-align: right;">円</td> </tr> <tr> <td style="padding: 2px;">特別障がい者控除額 400,000円 × 人 =</td> <td style="text-align: right;">円</td> </tr> <tr> <td style="padding: 2px;">寡婦(夫)控除額 円 × 人 =</td> <td style="text-align: right;">円</td> </tr> <tr> <td style="text-align: right; padding: 2px;">控除合計</td> <td style="text-align: right;">円</td> </tr> </table>	2 控除額		同居・扶養控除額 380,000円 × 人 =	円	老人扶養控除額 100,000円 × 人 =	円	特定扶養親族控除額 250,000円 × 人 =	円	障がい者控除額 270,000円 × 人 =	円	特別障がい者控除額 400,000円 × 人 =	円	寡婦(夫)控除額 円 × 人 =	円	控除合計	円	<table style="width: 100%; border-collapse: collapse;"> <tr> <td style="padding: 2px;">4 年度入居収入基準</td> </tr> <tr> <td style="text-align: right; padding: 2px;">_____円</td> </tr> <tr> <td style="padding: 2px;">5 入居収入基準 適合 ・ 不適合</td> </tr> </table>	4 年度入居収入基準	_____円	5 入居収入基準 適合 ・ 不適合
2 控除額																				
同居・扶養控除額 380,000円 × 人 =	円																			
老人扶養控除額 100,000円 × 人 =	円																			
特定扶養親族控除額 250,000円 × 人 =	円																			
障がい者控除額 270,000円 × 人 =	円																			
特別障がい者控除額 400,000円 × 人 =	円																			
寡婦(夫)控除額 円 × 人 =	円																			
控除合計	円																			
4 年度入居収入基準																				
_____円																				
5 入居収入基準 適合 ・ 不適合																				
審査者名: _____																				

(裏)

住宅の困窮状況	次に掲げる住宅の困窮状況のうち、該当するものに を付けてください。
	1 住宅以外の建物又は場所に居住している。
	2 保安上危険な住宅や衛生上有害な状態にある住宅に居住している。
	3 他の世帯と同居しているため、著しく生活上の不便を受けている。
	4 住宅がないため、親族と同居することができない。
	5 住宅の規模、設備又は間取りと世帯構成との関係から衛生上、風紀上又は教育上不適当な居住状態にある。
	6 自己の責めによらない理由で、家主、貸主などから立退きを要求され、適当な立退き先がない。
	7 住宅がないために勤務場所から著しく遠隔の地に居住を余儀なくされている。
	8 収入に比べて著しく過大な家賃の支払を余儀なくされている。
9 その他 (具体的に記入してください)	
[ ]	
現在の住宅の状況	現在居住している住宅の種類
	1 民間アパート・賃貸マンション 2 寮 3 借間・下宿 4 公団・公社住宅
	5 社宅 6 公営住宅 7 その他 ( )
	現在居住している住宅の間取
現在居住している住宅の家賃等	
現在居住している世帯構成	
この申込みについては、次のことを誓約します。	
1 この申込書に記入した事項は、すべて事実と相違ありません。	
2 この申込書に偽りの事項があった場合は、道営住宅の入居決定の取消しを受けても異議を申し立てません。	
3 この申込書に記入した住宅状況について事実調査をする場合は、その調査を妨げ、又は拒絶しません。	
4 申込者及び申込者と現に同居し、又は同居しようとする親族は、暴力団員による不当な行為の防止等に関する法律 (平成 3年法律第 77号)第 2条第 6号に規定する暴力団員ではありません。	
年 月 日	
北海道 釧路総合振興局長 様	
申込者氏名	
印	

当落	
当選 ・ 落選	
団地	
住戸	

受付印