

# 令和 8 年度 (第 1 回) 道営住宅入居者募集案内



釧路市黒金町 7 丁目 5 番地 釧路市役所本庁舎 5 階 一般財団法人釧路市住宅公社

TEL 0 1 5 4 - 3 1 - 4 5 6 3

## 1 申込み資格 ※ 別紙「道営住宅の募集について」を参照してください。

- (1) 持ち家がなく、2人以上の世帯であること。【今回は、単身者向け住宅の募集があります】
- (2) 収入が北海道で定める基準以下であること。その他の申込み資格を満たしていること。
- (3) 現在公営住宅にお住まいの方は、さらに申込み資格要件があります。

## 2 お申込み方法 ※ 感染症などの拡散を防止するため、郵送などでの申込みを推奨しております。

### (1) お申込み方法

郵送	申込書配布から 5/19(火) 正午まで、郵便局などへ差出
インターネット	5/18(月) 午前 8 時 45 分から 5/20(水) 午後 3 時 30 分まで 当社 HP にて詳細をご確認ください → <a href="http://www.kushiro-jk.or.jp/">http://www.kushiro-jk.or.jp/</a>
窓口	5/18(月) から 5/22(金)、午前 9 時～午後 5 時 会場① 釧路市住宅公社(釧路市黒金町 7 丁目 5 番地、市役所本庁舎 5 階) 5/23(土)、午前 9 時～午後 5 時 会場② 釧路市交流プラザさいわい 2 階 203 号室(釧路市幸町 9 丁目 1 番地)

### (2) 郵送、窓口でのお申込みの際に提出していただく書類

- ① 北海道営住宅入居申込書
- ② 北海道営住宅抽選カード(初回申込みのとき発行、インターネット申込みは発行しません)  
既にお持ちの方は、必ず提示してください。お申込み後に優遇措置を適用することはできません。

### (3) 郵送先(右下の表を切り取って、封筒の「あて先」としてご利用ください)

- ① 記入もれや郵便到着の遅れがあったときは、失格となることがあります。
- ② 申込書の郵送に係る費用については、お申込みをする方の負担とさせていただきます。また、当社から郵送する際の費用については、当社で負担します。
- ③ 受理後に「北海道営住宅抽選カード」をお送りしますので、当社からの郵便物が確実に届く住所を明記してください。

### (4) インターネット申込み

- ① お申込みをする前に、当社ホームページにて「道営住宅電子申請について(PDF)」をお読みください。
- ② 動作環境やブラウザの仕様などについては、当社 HP のリンク先(北海道電子自治体共同システム)にて確認してください。
- ③ お申込みをした後、釧路総合振興局から受理完了メールが届きます。

〒085-8505

釧路市黒金町 7 - 5

釧路市役所本庁舎 5 階

**釧路市住宅公社 行**

(入居申込書在中)

(差出人)

〒 \_\_\_\_\_ - \_\_\_\_\_

住所 \_\_\_\_\_

氏名 \_\_\_\_\_

### 3 公開抽選

ご出席は任意としています。当日体調不良の方はご来場をお控えください。また、感染症などの拡大状況に応じて、公開を中止することがあります。

- (1) 日時： 5/26(火)午前9時30分から(終了次第解散)
- (2) 会場： 釧路市交流プラザさいわい2階208号室
- (3) 結果発表： 公開抽選日の翌平日から次の方法により結果を発表します。なお、結果についての電話などによるお問い合わせには対応しておりません。
  - ① 釧路市住宅公社事務室前に、当選(補欠)番号を掲示します。
  - ② 当社HPに、当選(補欠)番号を掲示します。
  - ③ 当選者、補欠当選者のみ通知を発送します(落選した方には通知しません)

### 4 会場案内

- 会場① 平日の窓口申込み  
釧路市住宅公社(市役所本庁舎5階)
- 会場② 土曜日の窓口申込み、公開抽選  
釧路市交流プラザさいわい



**5 入居までの日程(一般) ※ シルバーハウジング住宅の日程は下表より4週間程度遅くなります。**

日	月	火	水	木	金	土
5/24	5/25	5/26 公開抽選	5/27 資格審査	5/28	5/29	5/30
5/31	6/1	6/2	6/3	6/4	6/5 審査期限	6/6
6/7	6/8 警察照会	6/9	6/10	6/11	6/12 照会終了	6/13
6/14	6/15	6/16	6/17 入居決定	6/18 内見開始	6/19	6/20
6/21	6/22	6/23	6/24	6/25	6/26 内見終了	6/27
6/28	6/29	6/30	7/1	7/2 敷金 納入期限	7/3	7/4
7/5	7/6	7/7	7/8	7/9	7/10	7/11
7/12	7/13	7/14	7/15	7/16	7/17 入居説明会	7/18 入居可能日
7/19	7/20	7/21	7/22	7/23	7/24	7/25
7/26	7/27 引越し期限	7/28	7/29	7/30	7/31	8/1

**6 今回募集する空き家 所管：北海道(釧路総合振興局)**

**【注意事項】**

- ▼ お申込みの際は、応募区分を1つ指定してください。
- ▼ 応募区分ごとに抽選し、抽選順番に従い当選者を選出しますので住戸を選ぶことはできません。
- ▼ 応募区分ごとに、募集戸数と同数の補欠者を選出します。選出した順を補欠順位とします。当選者の中で辞退等があった場合、補欠順位に従ってご連絡いたします。

**【表中の語句について】**

▼ 浴室設備について

- 購入 入居者がパナソニック、浴槽を購入
- 有 北海道が設置(電気温水器)
- リース 入居者と釧路ガスでリース契約

▼ 暖房について

- 煙突 入居者が煙突式石油ストーブ、室内用灯油タンクを用意  
(住之江 DH6, DH7・睦 D25, D26 は共用灯油タンク有)
- FF 入居者がFF式石油ストーブを用意(共用灯油タンク有)
- リース 入居者と釧路ガスでリース契約(FF式ガスストーブ)

※ ガス器具の購入、リース費用の詳細については、釧路ガスへご確認ください。

参考：パナソニック浴槽一式購入約20万円、給湯器リース月額約2-3千円、ガスストーブリース月額約2-3千円

▼ 家賃・駐車場/光回線について

家賃は収入により決定します。入居後、収入変動などにより金額が変わることがあります。駐車場使用料は、入居後に改訂されることがあります。駐(未整備)の住戸の駐車場使用料はありません。

- NTTマンションタイプ 光回線契約可能
- × 光回線は使用できません

● 単身者向け住宅

現に同居または同居しようとする方がいないこと(配偶者がいない方)

応募区分	募集戸数	団地名	抽選順番	住宅番号	間取面積	所在地	建設年度	エレベーター	暖房	浴室設備	戸外収納	家賃 /駐車場/光回線
1	1	ことぶき	1	DH10C-1613 (6階)	2DK 51.9	釧路市寿 1丁目7番	2006	○	FF	リース	○	16,800~33,000 /駐3,750/○

● 2人以上の一般世帯向け住宅

応募区分	募集戸数	団地名	抽選順番	住宅番号	間取面積	所在地	建設年度	エレベーター	暖房	浴室設備	戸外収納	家賃 /駐車場/光回線
2	1	白樺	2	D31-121 (2階)	3LDK 68.1	釧路市白樺台 2丁目3番	1997	×	FF	リース	○	18,100~35,500 /駐2,810/×
3	1	曙	3	D8R-334 (3階)	3LDK 72.7	釧路市武佐 1丁目8番	1976 改2004	○	FF	リース	○	20,100~39,400 /駐3,290/○
4	1	釧路 クレイングアイ	4	C-331 (3階)	3LDK 72.9	釧路市春採 4丁目17番	2001	×	FF	リース	○	20,200~39,700 /駐3,090/○
5	1	愛国	5	D9R-1405 (4階)	3LDK 69.9	釧路市美原 4丁目4番	1977 改2011	○	FF	リース	○	20,700~40,800 /駐3,710/○
6	3	若竹	6	DH8-122 (2階)	3LDK 66.5	釧路市若竹町 7番	1992	○	リース	リース	○	19,800~38,900 /駐3,810/○
			7	DH9-263 (6階)			1993					20,000~39,300 /駐3,810/○
			8	DH9-274 (7階)								

● 18歳未満同居世帯向け住宅(特定目的住宅:特定世帯の優遇措置は適用されません)

現に同居または同居しようとする親族のうち、1人以上が18歳未満であること。

応募区分	募集戸数	団地名	抽選順番	住宅番号	間取面積	所在地	建設年度	エレベーター	暖房	浴室設備	戸外収納	家賃 /駐車場/光回線
7	1	新緑ヶ岡	9	D30-126 (2階)	3LDK 78	釧路市緑ヶ岡 2丁目26番	1995	×	リース	リース	○	21,800~42,800 /駐3,300/×
8	2	愛国	10	D9R-1110 (1階)	3LDK 69.9	釧路市美原 4丁目4番	1977 改2011	○	FF	リース	○	20,700~40,800 /駐3,710/○
			11	D9R-1404 (4階)								
9	3	若竹	12	DH8-121 (2階)	3LDK 66.5	釧路市若竹町 7番	1992	○	リース	リース	○	19,800~38,900 /駐3,810/○
			13	DH9-213 (1階)			1993					20,000~39,300 /駐3,810/○
			14	DH9-226 (2階)								

● 母子(父子)世帯向け住宅(特定目的住宅：特定世帯の優遇措置は適用されません)

母子(父子)世帯であって、現に扶養している20歳未満の子が同居者にいること。

応募区分	募集戸数	団地名	抽選順番	住宅番号	間取面積	所在地	建設年度	エレベーター	暖房	浴室設備	戸外収納	家賃 /駐車場/光回線
10	1	曙	15	D8R-331 (3階)	2LDK 59	釧路市武佐 1丁目8番	1976 改2004	○	FF	リース	○	16,300~32,000 /駐3,290/○
11	1	愛国	16	D9R-1109 (1階)	2LDK 61.1	釧路市美原 4丁目4番	1977 改2011	○	FF	リース	○	18,100~35,600 /駐3,710/○
12	1	若竹	17	DH9-212 (1階)	3LDK 66.5	釧路市若竹町 7番	1993	○	リース	リース	○	20,000~39,300 /駐3,810/○

※応募区分12若竹団地の住戸は、令和7年度において室内換気システムの改修工事を行っており、工事の効果を検証するため、入居後、令和8年11月頃から各部屋の温度・湿度等を計測するための測定機器(手のひらサイズ)を設置させていただきますので、ご協力をお願いします。

● 新婚世帯向け住宅(特定目的住宅：特定世帯の優遇措置は適用されません)

入居者及びその配偶者(婚姻の予約者を含む)の年齢が合計70歳以下であり、かつ婚姻の届出の日から2年以内の方。

応募区分	募集戸数	団地名	抽選順番	住宅番号	間取面積	所在地	建設年度	エレベーター	暖房	浴室設備	戸外収納	家賃 /駐車場/光回線
13	1	ことぶき	18	DH10A-1704 (7階)	3LDK 69.5	釧路市寿 1丁目7番	2003	○	FF	リース	○	22,300~43,800 /駐3,750/○

● 子育て世帯向け住宅(特定世帯の優遇措置は適用されません)

① 子育て世帯向け住宅の入居対象者について(申込み資格に加えて次の要件を満たすこと)

- ▼ 現に同居または同居しようとする親族のうち、1人以上が小学校就学前であること。
- ▼ 公営住宅法において定める政令月収が21万4千円を超えないこと。

② 子育て世帯向け住宅の入居期限について

- ▼ 入居期限は、同居または同居しようとする小学校就学前の方のうち年齢が最も高い方が12歳に達する年度の末日までとします。入居期限が到来する日までに、住宅を明け渡さなければなりません。
- ▼ 入居期限が到来する日において、12歳に達していない同居者がいるときは、申出により入居期限を延長できる場合があります。
- ▼ 入居期限が到来する日以降も引き続き公営住宅に入居することを希望する方は、他の公営住宅に住み替えることができる場合があります。

応募区分	募集戸数	団地名	抽選順番	住宅番号	間取面積	所在地	建設年度	エレベーター	暖房	浴室設備	戸外収納	家賃 /駐車場/光回線
14	3	川北	19	D34A-1103 (1階)	2LDK 58.5	釧路市川北町 1番	2011	○	FF	リース	○	18,400~36,200 /駐3,460/○
			20	D34A-1201 (2階)								
			21	D34B-1208 (2階)			2012					18,500~36,400 /駐3,460/○

※川北団地は、地域住民が行う「子育て支援等に関する事業」などの活動のために集会室を開放しています。入居後は自治会を通じて、地域活動や集会所の管理・運営にご協力をいただきます。

● 単身者向けシルバーハウジング住宅(特定目的住宅：特定世帯の優遇措置は適用されません)

申込書とともに【日常生活状況申立書】を提出してください。

シルバーハウジング住宅は、相談や見守りなどの支援があれば自立した生活を営むことができる高齢者等のために整備された住宅です。団地には生活援助員(介護は行いません)が配置され、生活指導・相談、安否確認、緊急時の対応等を行います。また、住宅には緊急通報システムが設置されています。

申込書を受理した後、釧路市の福祉部局が「生活援助員派遣対象」であるかを審査し、対象者のみで抽選を行います(公開抽選は行いません。抽選の日程は対象者に別途お知らせします)

生活援助員派遣対象は、次の要件をすべて満たしている方です。

- ① 60歳以上の方で、現に同居または同居しようとする方がいないこと(配偶者がいない方)。該当する高齢者の申込みがないときは、障がい者も受付します(身体1~4、精神1~3、療育A~C、戦傷者、被爆者)
- ② 自炊が可能な程度の健康状態であるが、身体機能の低下等が認められ、または高齢者のため独立して生活するには不安がある方であること(相談や見守りを必要とする方であること)
- ③ 緊急通報システムを利用するために、固定電話回線を用意すること。

※ 電気給湯器が設置済みです。電気クッキングヒーターはリースです。

応募区分	募集戸数	団地名	抽選順番	住宅番号	間取面積	所在地	建設年度	エレベーター	暖房	浴室設備	戸外収納	家賃/駐車場/光回線
15	1	釧路 クインヴィラ	22	A-112 (1階)	2DK 50.4	釧路市春採 4丁目14番	1998	×	FF	有	○	15,300~30,000 /駐3,090/×

単身者向け  
住宅

応募区分1  
ことぶき2DK

#1 DH10C-1613  
(6階)

[Google map](#)

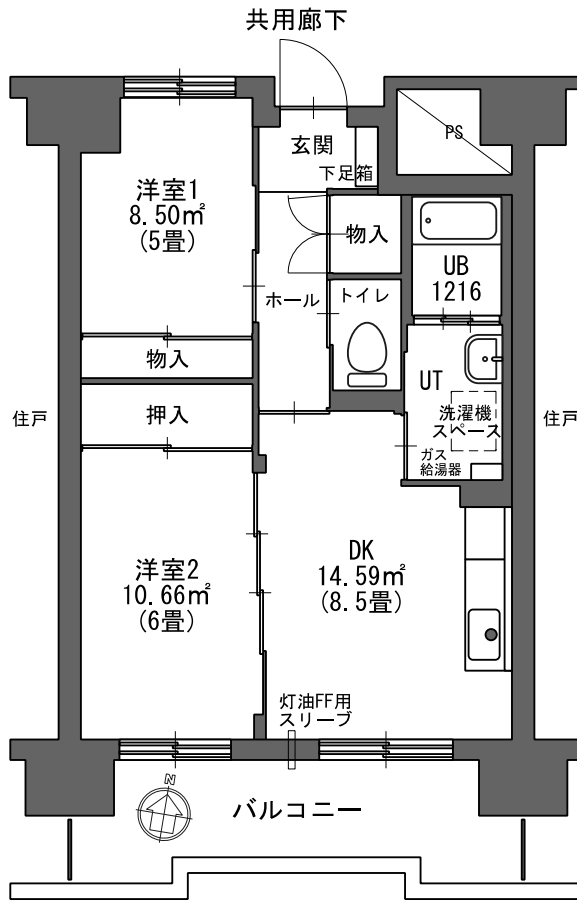

2人以上の一般  
世帯向け住宅

応募区分2  
白樺3LDK

#2 D31-121  
(2階)

[Google map](#)

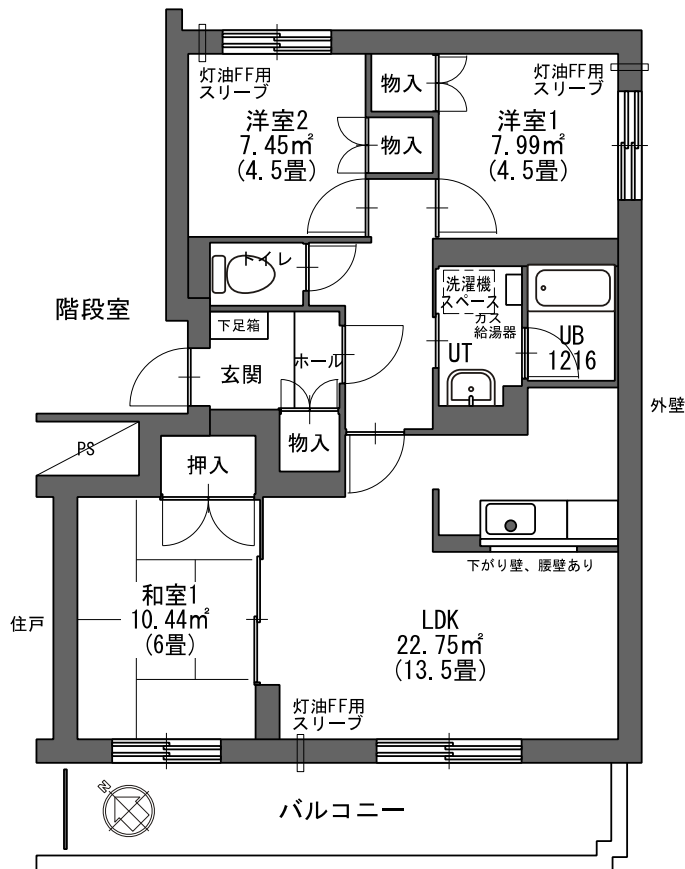

※ この図は参照用ですので、実際の間取りとは異なる場合があります。暖房器具、居室の照明器具は設置されていません。



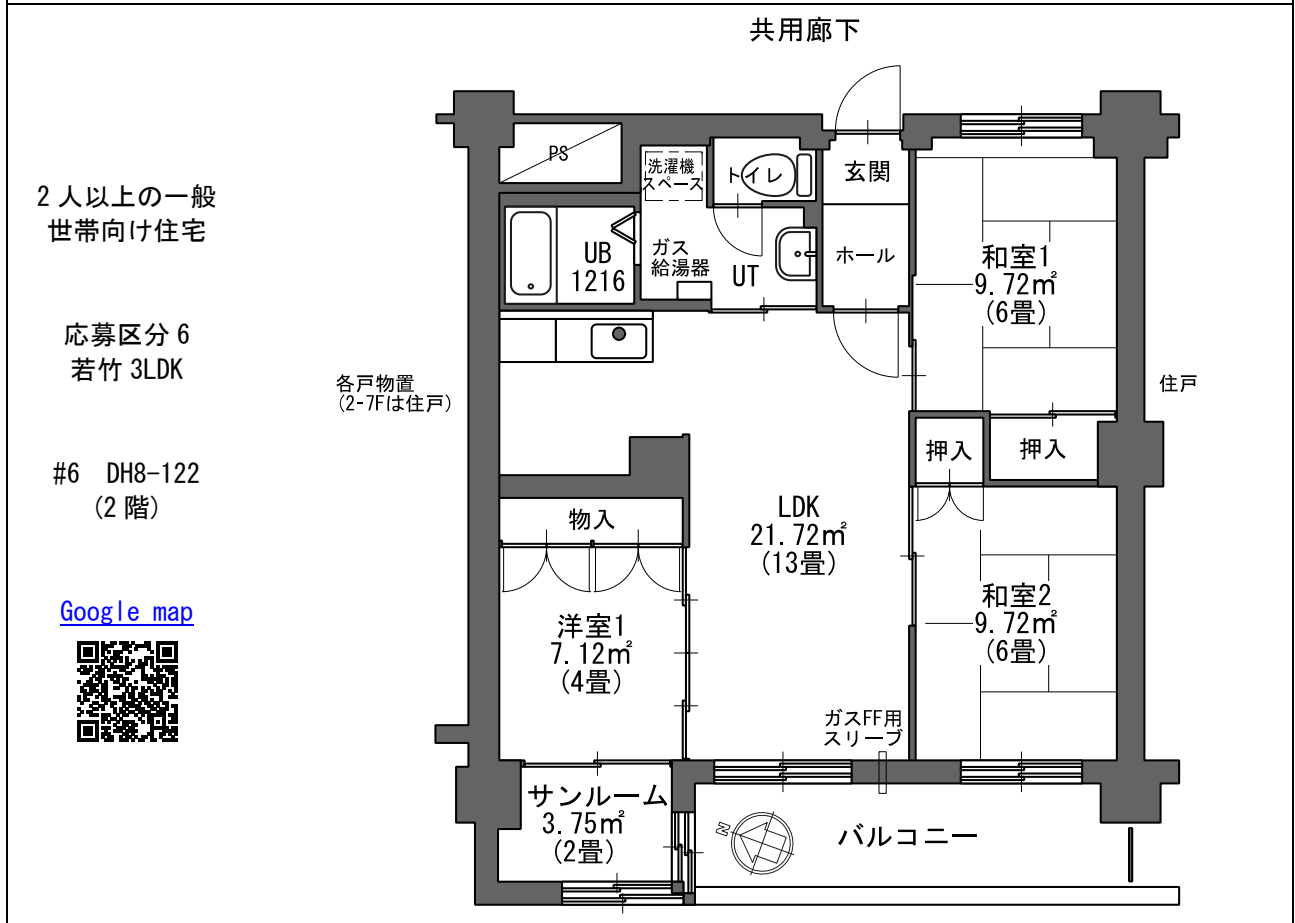
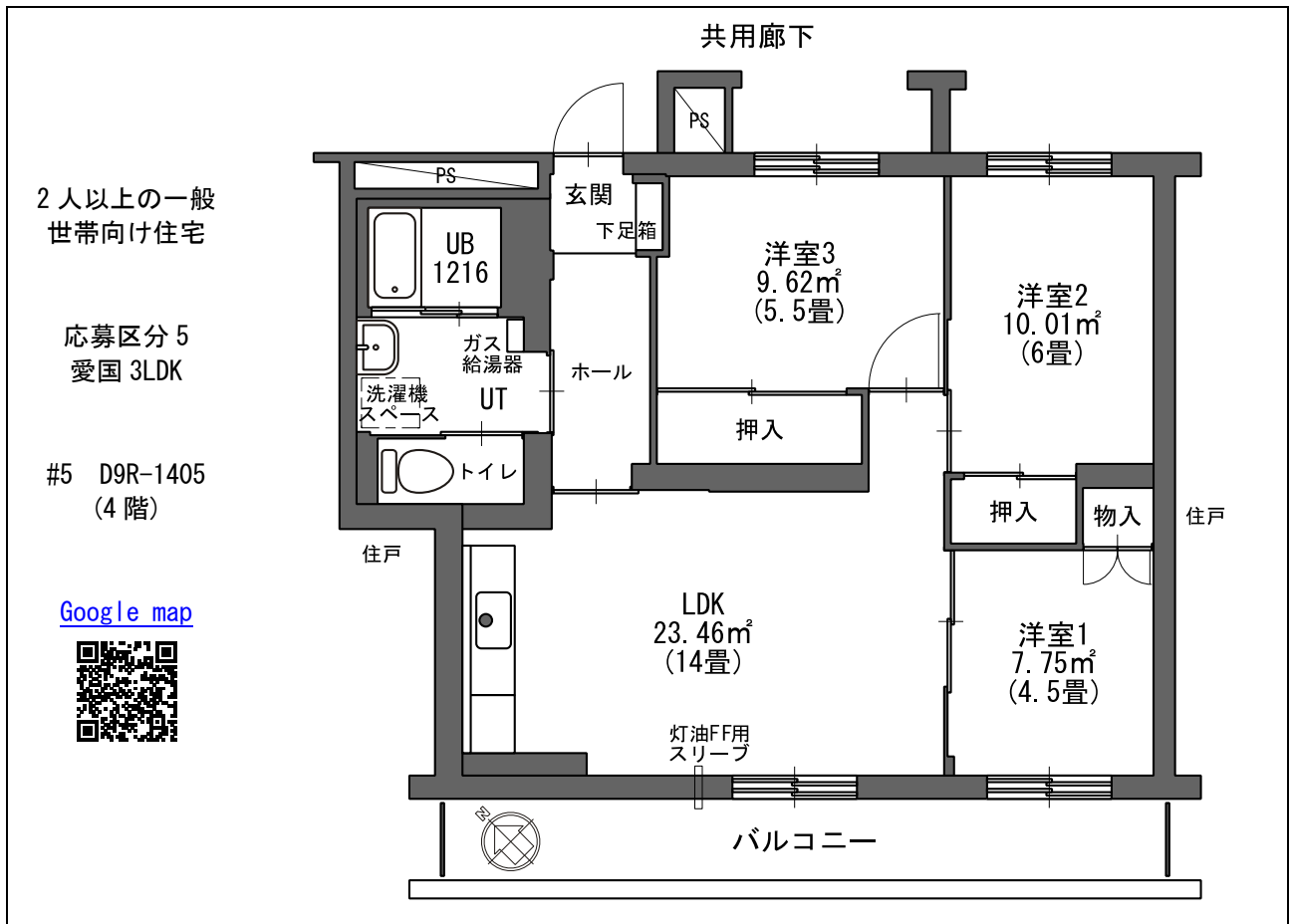

※ この図は参照用ですので、実際の間取りとは異なる場合があります。暖房器具、居室の照明器具は設置されていません。

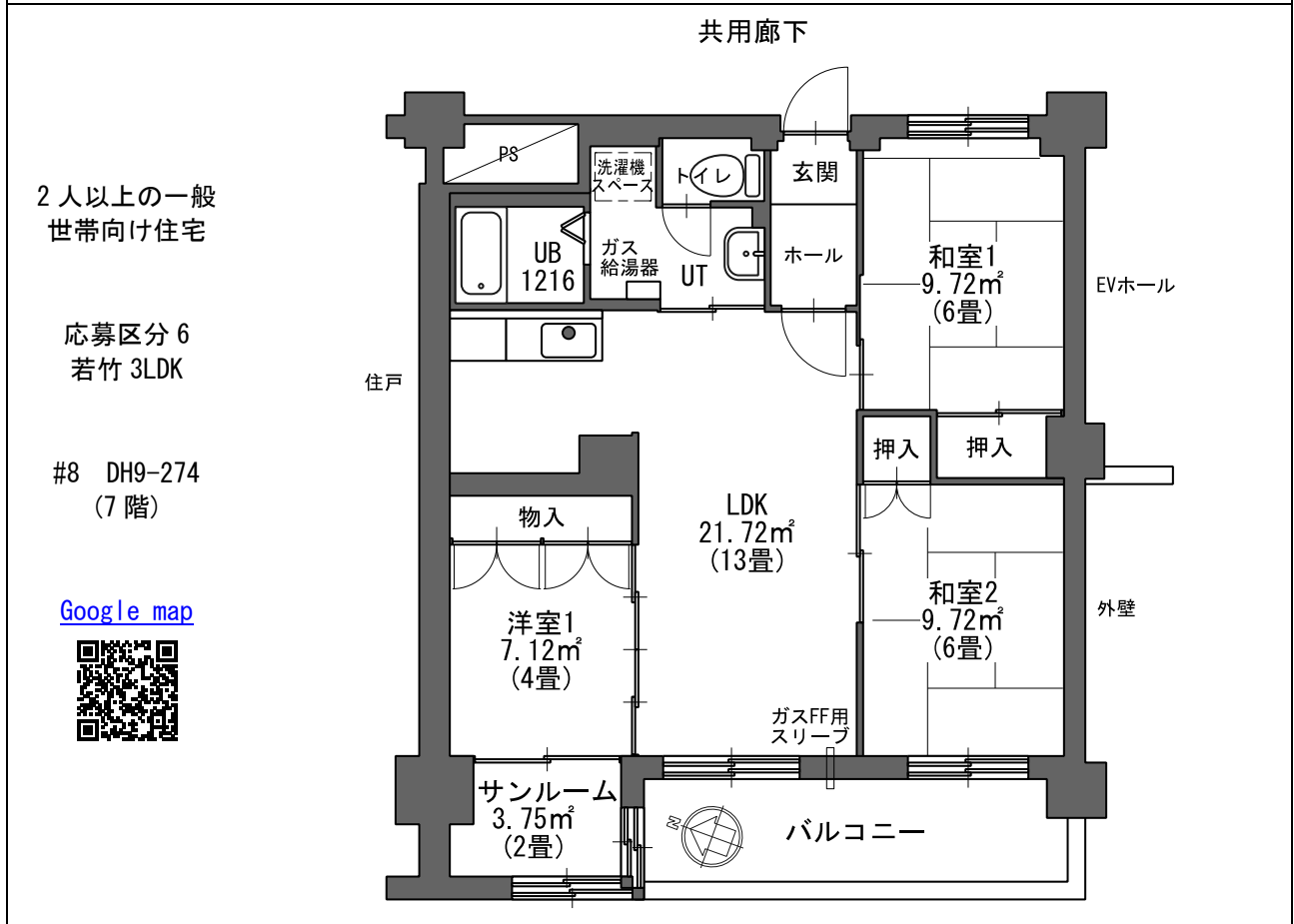
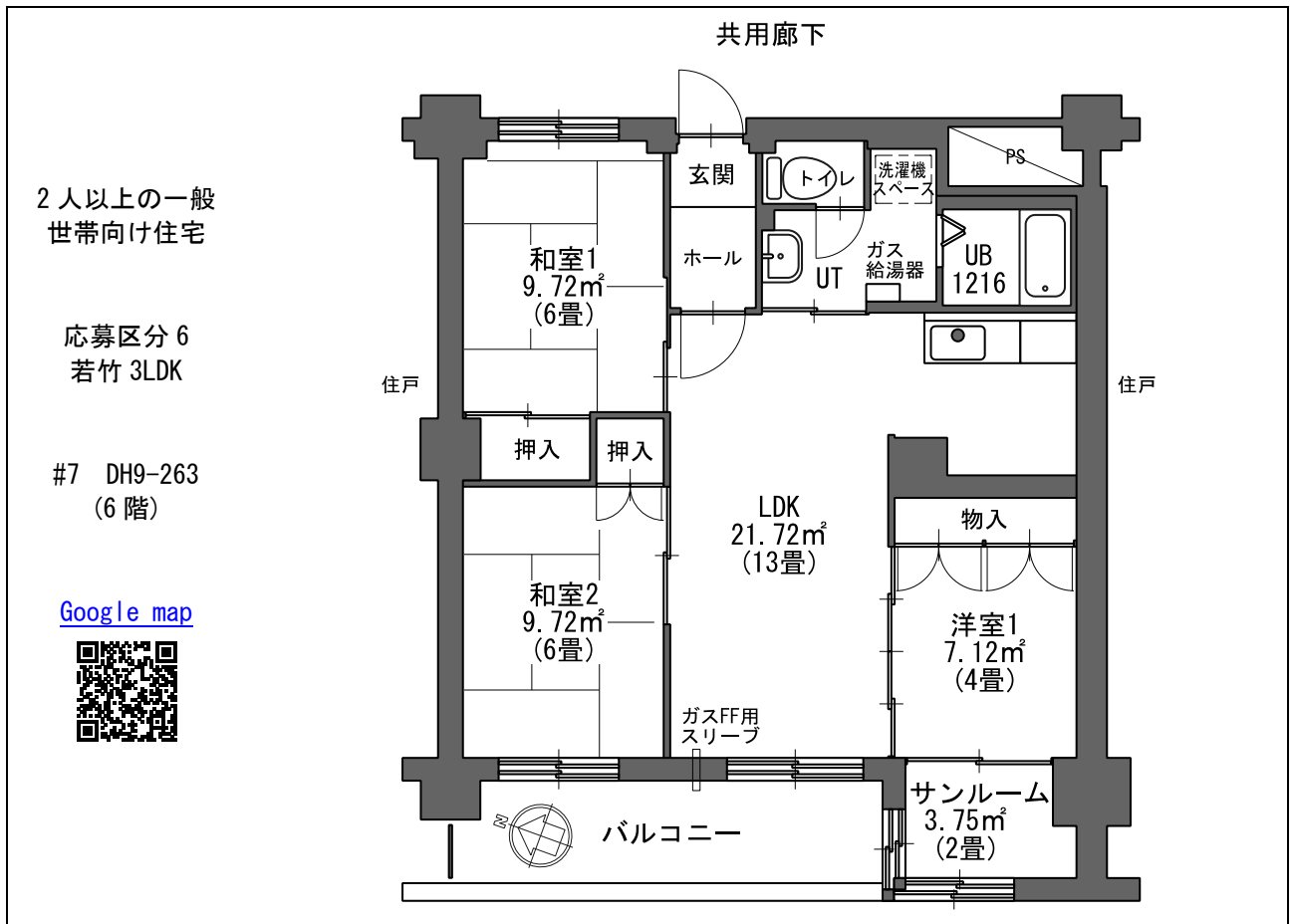

※ この図は参照用ですので、実際の間取りとは異なる場合があります。暖房器具、居室の照明器具は設置されていません。





18歳未満同居  
世帯向け住宅

応募区分 9  
若竹 3LDK

#13 DH9-213  
(1階)

[Google map](#)

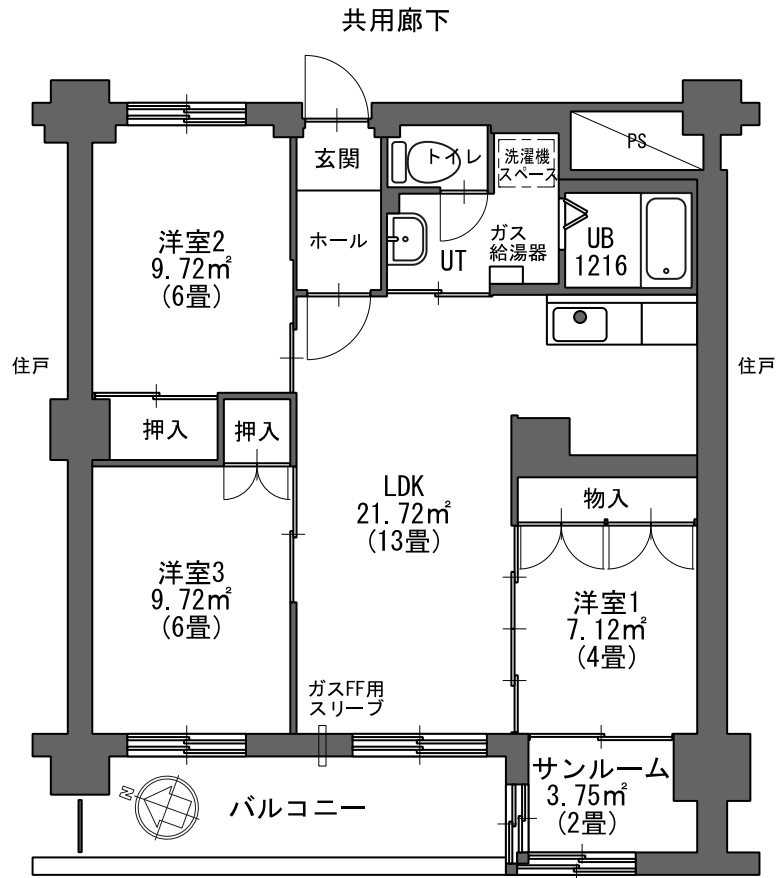

18歳未満同居  
世帯向け住宅

応募区分 9  
若竹 3LDK

#14 DH9-226  
(2階)

[Google map](#)

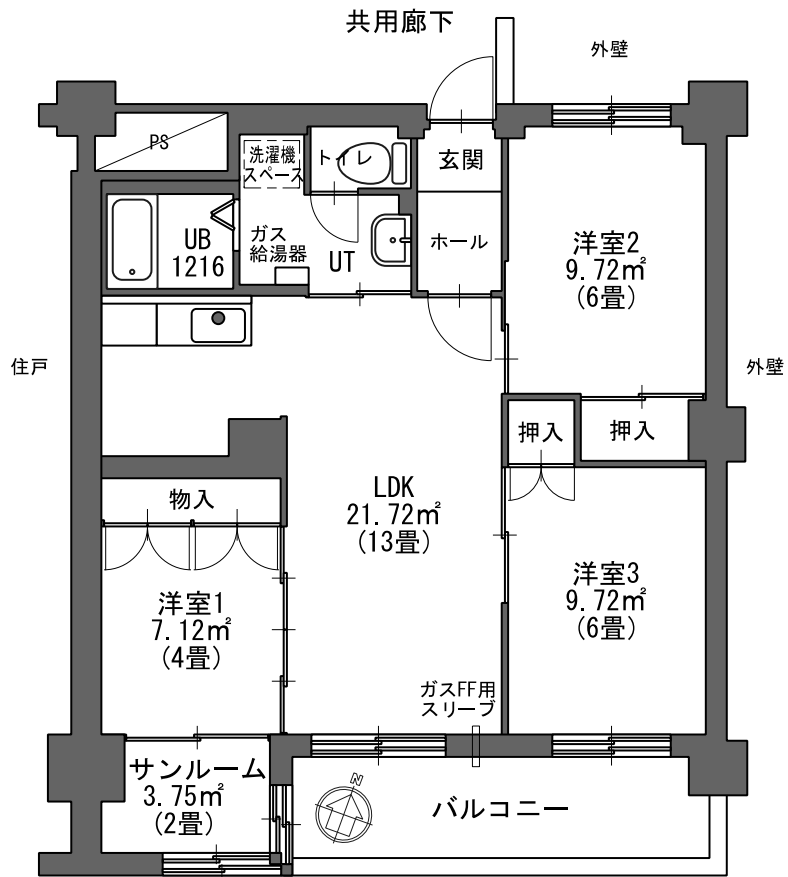

※ この図は参照用ですので、実際の間取りとは異なる場合があります。暖房器具、居室の照明器具は設置  
されていません。

母子父子  
世帯向け住宅

応募区分 10  
曙 2LDK

#15 D8R-331  
(3階)

[Google map](#)

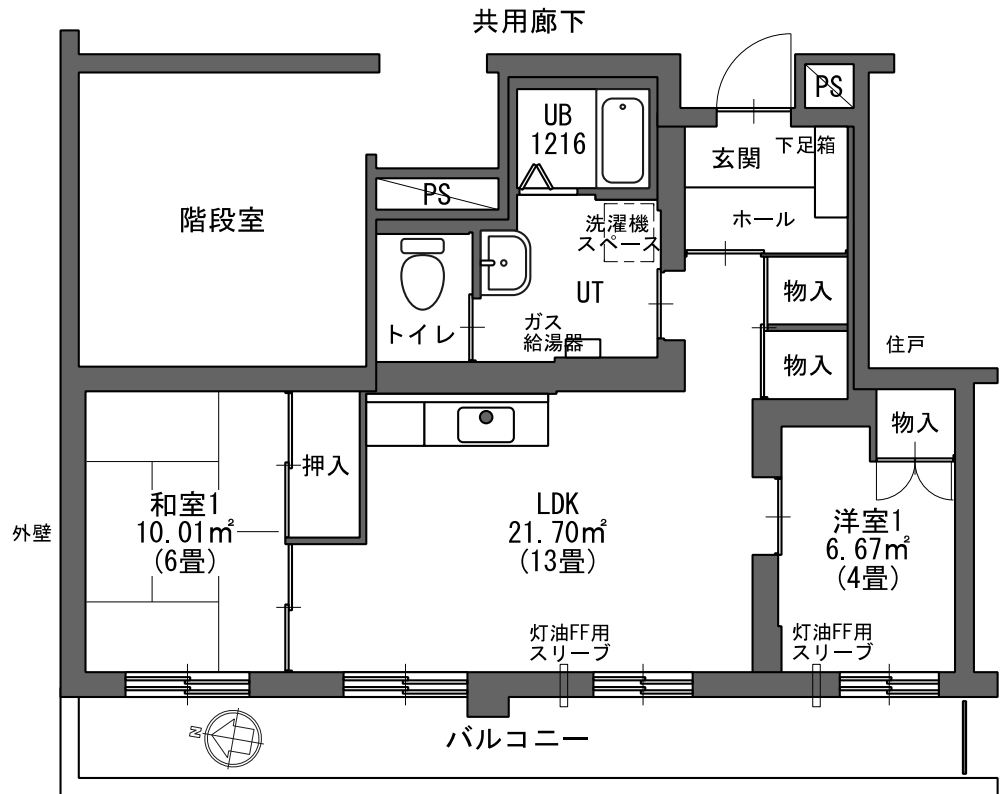

母子父子  
世帯向け住宅

応募区分 11  
愛国 2LDK

#16 D9R-1109  
(1階)

[Google map](#)

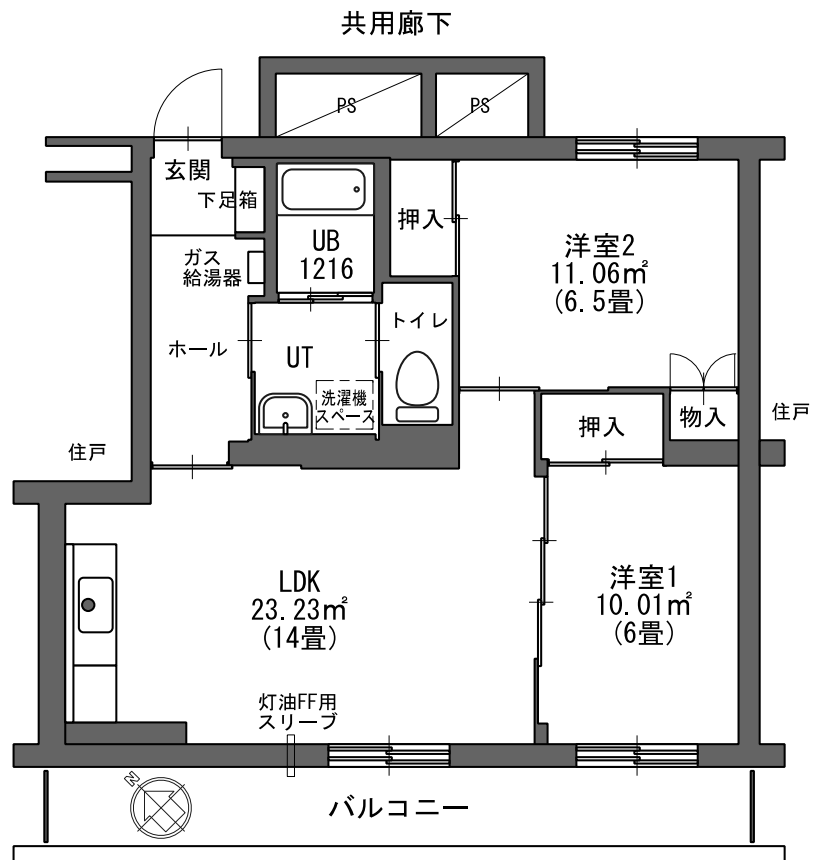

※ この図は参照用ですので、実際の間取りとは異なる場合があります。暖房器具、居室の照明器具は設置されていません。

母子父子  
世帯向け住宅

応募区分 12  
若竹 3LDK

#17 DH9-212  
(1階)

[Google map](#)

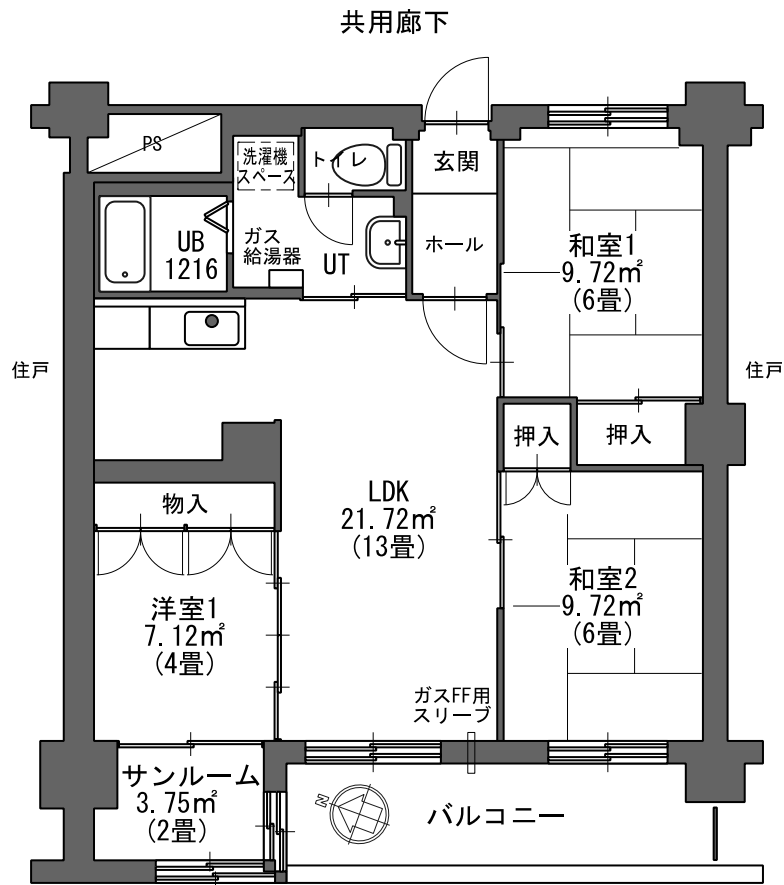

新婚  
世帯向け住宅

応募区分 13  
ことぶき 3LDK

#18 DH10A-1704  
(7階)

[Google map](#)

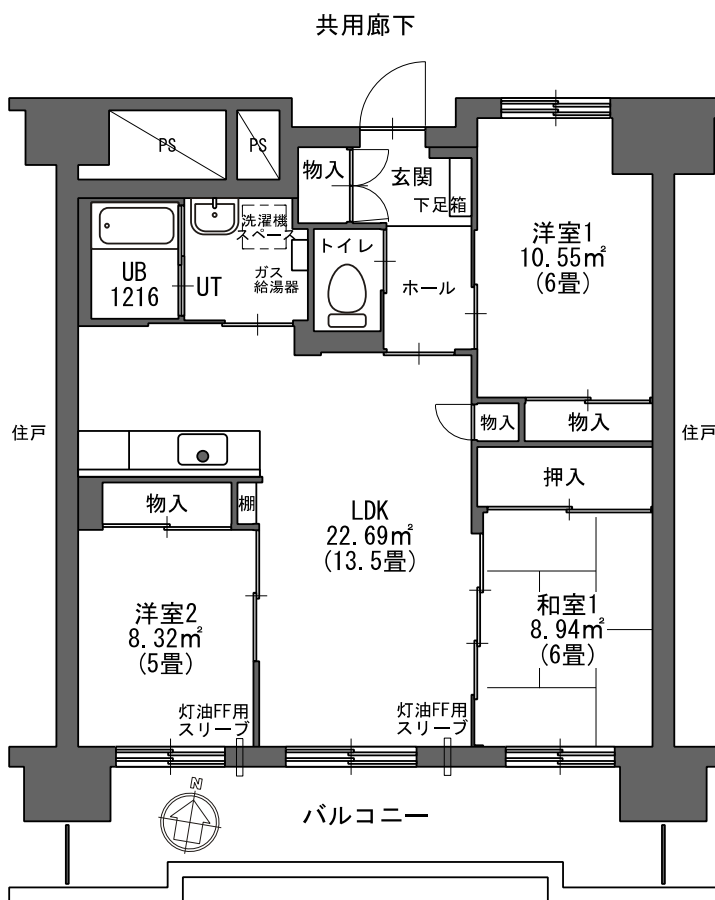

※ この図は参照用ですので、実際の間取りとは異なる場合があります。暖房器具、居室の照明器具は設置されていません。

子育て  
世帯向け住宅

応募区分 14  
川北 2LDK

#19 D34A-1103  
(1階)

[Google map](#)

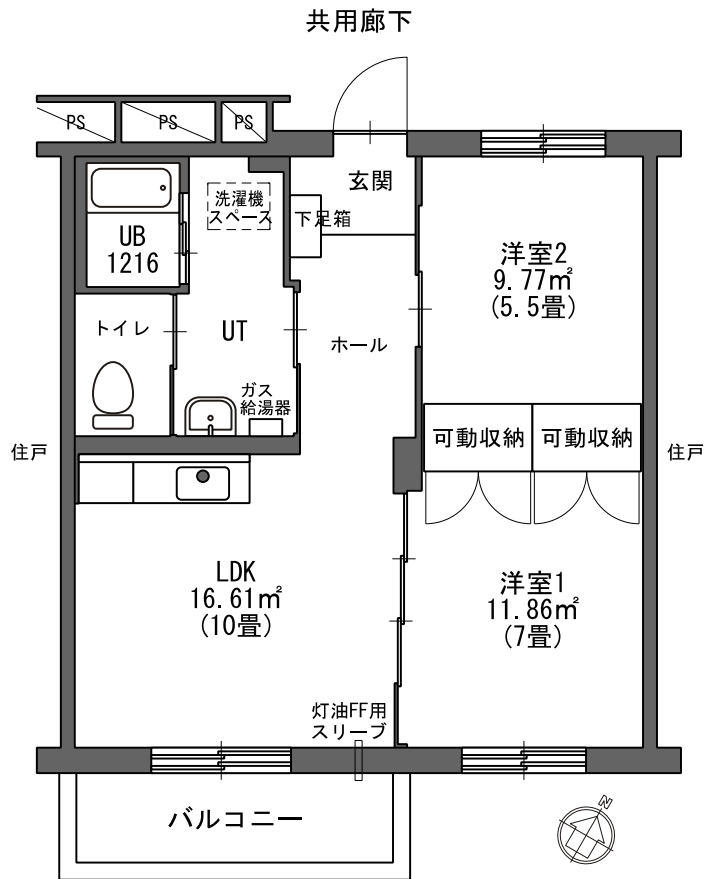

子育て  
世帯向け住宅

応募区分 14  
川北 2LDK

#20 D34A-1201  
(2階)

[Google map](#)

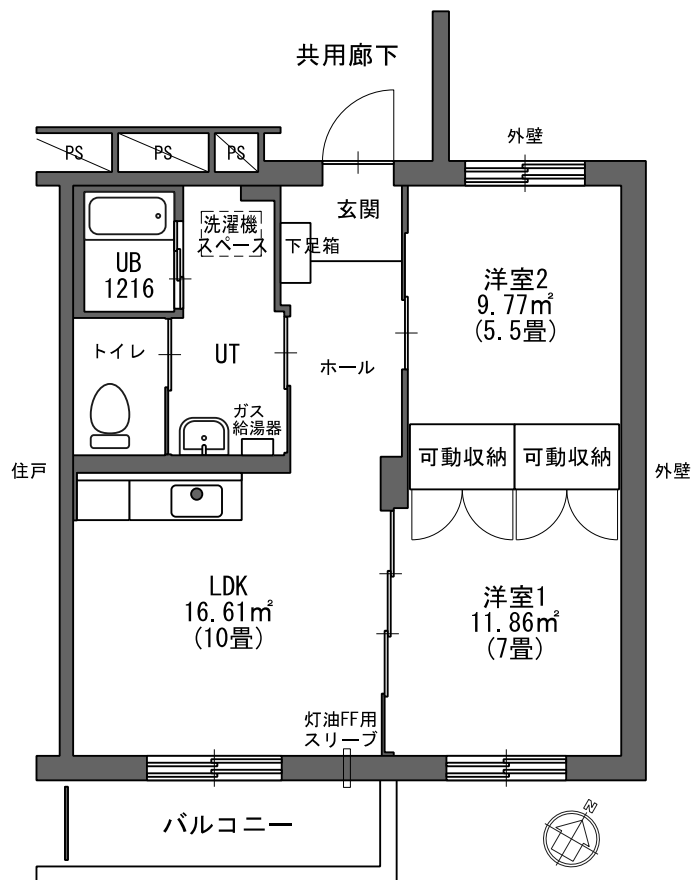

※ この図は参照用ですので、実際の間取りとは異なる場合があります。暖房器具、居室の照明器具は設置されていません。

子育て  
世帯向け住宅

応募区分 14  
川北 2LDK

#21 D34B-1208  
(2階)

[Google map](#)

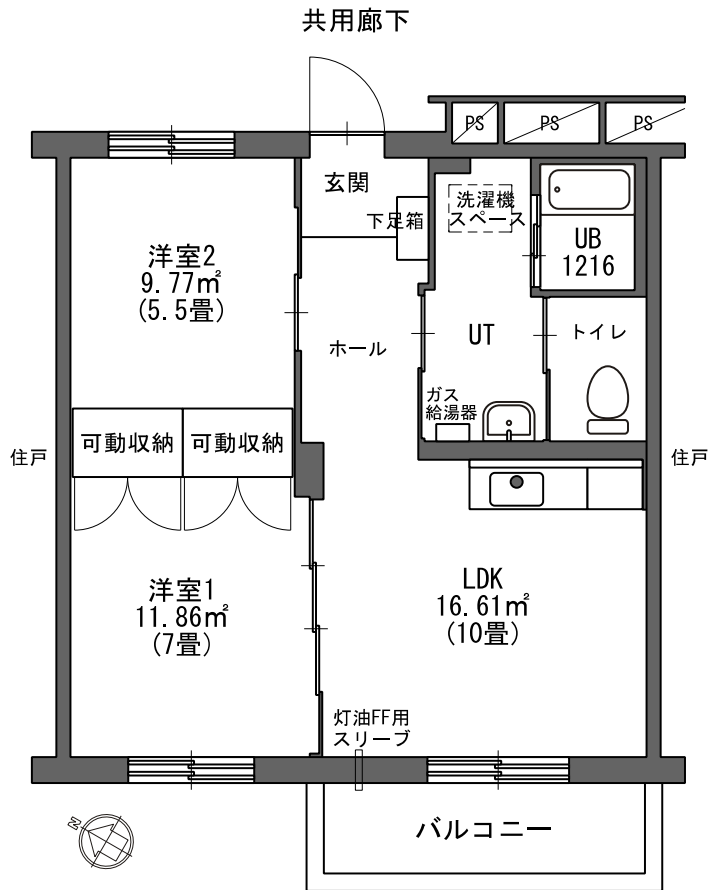

単身者向け  
シルバー  
ハウジング住宅

応募区分 15  
釧路クレイン'イ'ラ  
2DK

#22 A-112  
(1階)

[Google map](#)

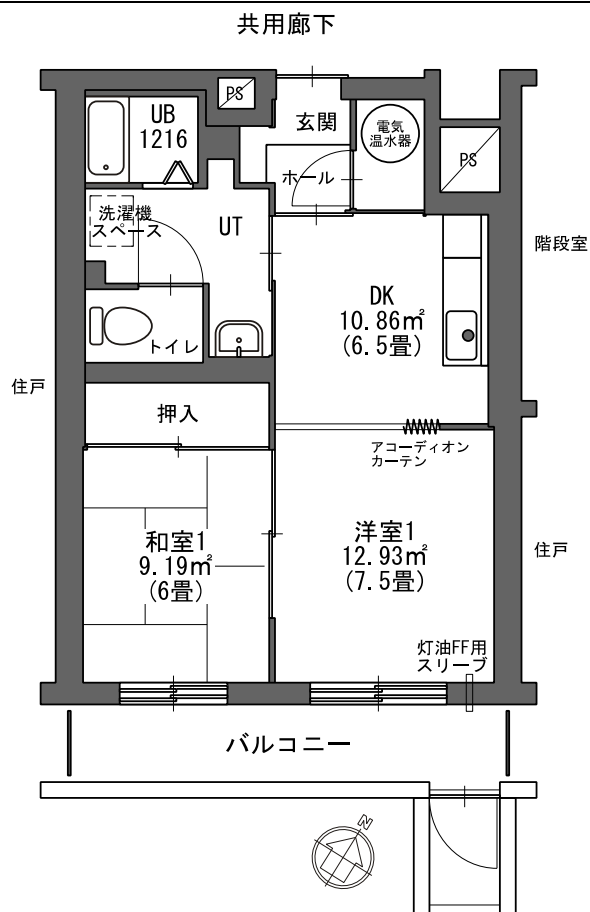

※ この図は参照用ですので、実際の間取りとは異なる場合があります。暖房器具、居室の照明器具は設置  
されていません。

# 道営住宅

ってどんな住宅？

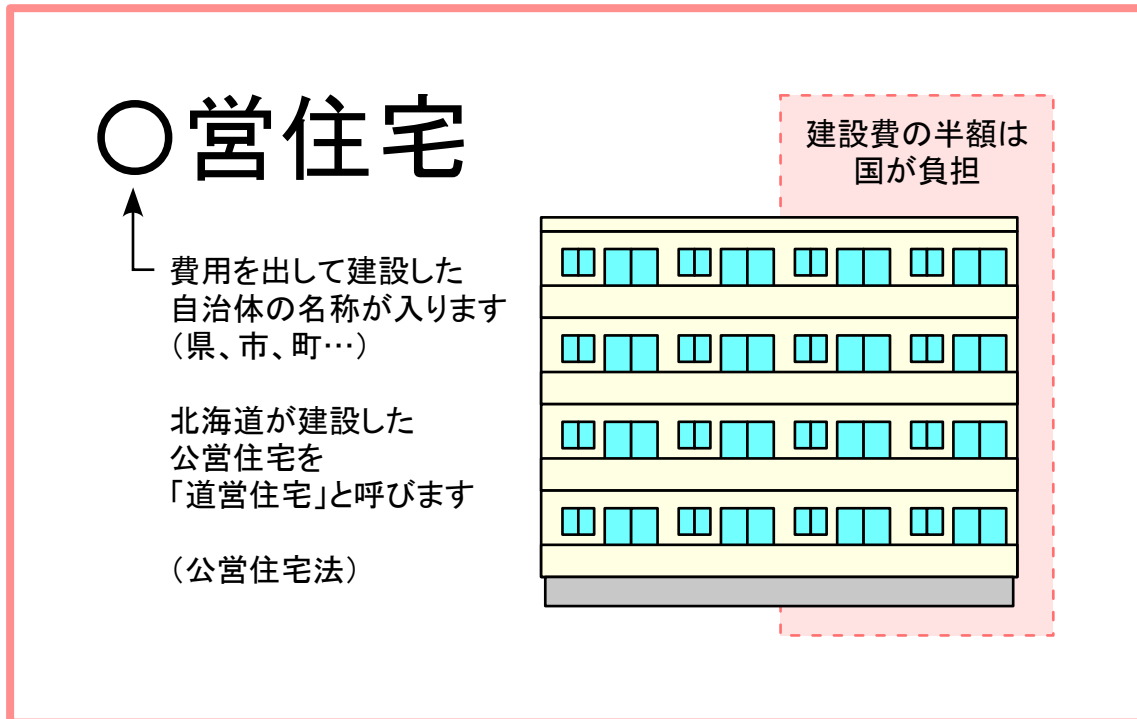

## 公共財産

国と自治体で建設費を負担しています。  
法律(条例)に基づいて運営されます。

## 賃貸住宅

低所得者や社会的弱者を優先し賃貸します。  
収入や世帯構成に応じた家賃を負担していただきます。

## 原則公募

できるだけ多数の申込みを集め、公平に入居者を選考します。

# 婚 約 証 明 書

年 月 日

① 私達は 年 月 日に婚約し、 年 月 日  
に入籍予定であることを証明いたします。

婚約者 男

住所 \_\_\_\_\_

氏名 \_\_\_\_\_

婚約者 女

住所 \_\_\_\_\_

氏名 \_\_\_\_\_

② 上記は事実と相違ないことを証明いたします。

上記との関係 \_\_\_\_\_

住所 \_\_\_\_\_

氏名 \_\_\_\_\_

上記との関係 \_\_\_\_\_

住所 \_\_\_\_\_

氏名 \_\_\_\_\_

※ 婚約中の方は、当選した際に証明を提出する必要があります（お申込みから3か月以内に入籍する予定であること）

両家の親など2世帯の方に、自筆での記入を依頼してください。

【道営住宅申込み用】〒085-8505 釧路市黒金町7丁目5番地 釧路市役所5階

道営住宅等（釧路圏）指定管理者 一般財団法人釧路市住宅公社 0154(31)4563

# 退職証明書

退職者 住所 \_\_\_\_\_

氏 名 \_\_\_\_\_

電話番号 \_\_\_\_\_

退職年月日 \_\_\_\_\_ 年 \_\_\_\_\_ 月 \_\_\_\_\_ 日

退職理由 1. 定年退職  
2. 季節雇用期間の終了  
3. 臨時雇用期間の終了  
4. 廃業・倒産による解雇  
5. 自己都合  
6. その他 ( \_\_\_\_\_ )

雇用保険 1. 被保険者  
被保険者期間： \_\_\_\_\_ 年 \_\_\_\_\_ 月 \_\_\_\_\_ 日から  
\_\_\_\_\_ 年 \_\_\_\_\_ 月 \_\_\_\_\_ 日まで  
2. 雇用保険非対象者

※上記のとおり退職したことを証明します。

\_\_\_\_\_ 年 \_\_\_\_\_ 月 \_\_\_\_\_ 日

事業所 所在地

名 称

電話番号

代表者名

㊟

※ 前年1月1日以降に退職し現在無職の方は、当選した際に証明を提出する必要があります。雇用保険受給資格者証の全面のコピーか、または退職した事業所が証明する「この用紙」を提出してください。

【道営住宅申込み用】〒085 - 8505 釧路市黒金町7丁目5番地 釧路市役所5階

道営住宅等（釧路圏）指定管理者 一般財団法人釧路市住宅公社 0154(31)4563

# 給 与 支 給 明 細 書

(自 年 月 日～至 年 月 日)

氏 名		就職年月日	年 月 日
-----	--	-------	-------

年月	扶 養 親 族 数	基本給 (本給)	家族手当	手 当	手 当	手 当	賞 与	計
・								
・								
・								
・								
・								
・								
・								
・								
・								
・								
・								
・								
・								
・								
計								
雇用 形態	<input type="checkbox"/> 通年 <input type="checkbox"/> 季節( 月から 月まで ) <input type="checkbox"/> その他( )					備考		

上記のとおり、支給したこと（支給予定であること）を証明します。

年 月 日

事務所（事業所）所在地

名 称

電 話 番 号

代 表 者 氏 名

印

**※記載上の注意**

1 証明事項について

▽ 現在の勤務先に前年の1月1日以前から勤務している方

源泉徴収票(コピー可)を貼付して勤務先の証明を受けてください(上記明細書に記入の必要はありません)

▽ 現在の勤務先に前年の1月2日以降就職し、1年間を経過している方

上記明細書に勤務先から直近12か月分(現在からさかのぼって12ヶ月)の収入の記入と、証明を受けてください。

▽ 現在の勤務先に前年の1月2日以降に就職し、1年間を経過していない方

上記明細書に勤務先から就職した月の翌月から12か月分(実績+見込み)収入の記入と、証明を受けてください。

2 支給した全ての給与(基本給、家族手当、時間外手当、課税分交通費、その他の手当、賞与等)を各目ごとに、月別に記入してください。記入する列が足りないときは、この様式にならった別紙にて作成してください。

3 非課税の支給項目(非課税分交通費など)は記入しないでください。

4 扶養家族の欄は、所得税法によって、税の控除を受けている親族及び控除対象配偶者の数を月別に記入してください。

【道営住宅申込み用】〒085-8505 釧路市黒金町7丁目5番地 釧路市役所本庁舎5階  
道営住宅等(釧路圏)指定管理者 一般財団釧路市住宅公社 0154(31)4563

例：令和8年5月18日に作成

○就職日は令和7年10月5日

(現在の勤め先に前年の1月2日以降に就職し、1年間を経過していない)

○令和7年11月から令和8年4月は実績、以降見込みで記入

(就職した月の翌月から12ヶ月分(実績+見込み)の収入を記入)

## 給与支給明細書

(自令和7年11月～至令和8年10月)

氏名	釧路 太郎	就職年月日	令和7年10月5日
----	-------	-------	-----------

賞与は支給した月の給与と  
まとめて1行で記入

年月	扶養親族数	基本給 (本給)	家族手当	時間外	課税交通	賞与	計
				手当	手当		
上の行から記入							
R7・11	2	120,000	5,000	1,200	5,000		131,200
R7・12	2	120,000	5,000	1,500	5,000	60,000	191,500
R8・1	2	120,000	5,000	2,340	5,000		132,340
R8・2	2	120,000	5,000	3,210	5,000		133,210
R8・3	2	120,000	5,000	1,500	5,000		131,500
R8・4	2	120,000	5,000	1,500	5,000		131,500
R8・5	2	120,000	5,000		5,000		130,000
R8・6	2	120,000	5,000		5,000	120,000	250,000
R8・7	2	120,000	5,000		5,000		130,000
R8・8	2	120,000	5,000		5,000		130,000
R8・9	2	120,000	5,000		5,000		130,000
R8・10	2	120,000	5,000		5,000		130,000
計		1,440,000	60,000	11,250	60,000	180,000	1,751,250
雇用形態	■通年 □季節( 月から 月まで ) □その他( )					備考	

上記のとおり、支給したこと(支給予定であること)を証明します。

令和8年5月18日

事務所(事業所)所在地

名称

電話番号

代表者氏名

印

# 【申込書記入例】

名義人となる方の現住所、本籍地などを正しく記入してください

申込者	現住所 〒085-0000 釧路市〇〇町〇丁目〇番〇号	ふりがな 氏名	くろ たろう 釧路 太郎					
	本籍地 釧路市〇〇町〇丁目〇番地							
	電話(自宅) 0154-23-5151 (携帯) 090-1234-5678 (会社) 0154-31-4563							
道営住宅に入居する方等	氏名(ふりがな)	続柄	生年月日	職業	勤務先名称 所在地	勤続年・月	年収	
	入居者	くろ たろう 釧路 太郎	本人	H8・1・1	現場 作業員	〇〇工業(株) 釧路市〇〇町〇丁目〇番〇号	3・6	2,300,000
	道営住宅に同居する親族	くろ はなこ 釧路 花子	妻	H10・3・3	なし		.	
		くろ たいち 釧路 太一	子	H30・5・5	なし		.	
別居扶養親族								
希望団地等	応募区分	①単身/ことぶき2DK ②白樺3LDK ③曙3LDK ④釧路... ⑦18歳未満/新緑ヶ岡3LDK ⑧18歳未満/愛国3LDK ⑨... ⑫母子/若竹3LDK ⑬新婚/ことぶき3LDK ⑭子育て/...						
	優遇措置	「道営住宅の募集」をお読みいただき、該当するものすべてに○をつけてください。 高齢者等・母子父 <b>子育て</b> 転入(道内から)・移住(道外から)・大家族・障がい者等(身1-4, 精1-2, 療AB) ・新婚・海外帰国者・DV被害者・犯罪被害者・原子力事故被災者 ※特定目的住宅には適用されません						
	摘要	生活保護の受給 有・無	駐車場の使用	希望する・しない	備考			

入居者(名義人となる方)、道営住宅に同居する方を記入してください

道営住宅に同居しない扶養親族がいらっしゃるときは記入してください

希望する区分に○をつけてください(1つのみ)

太枠の部分に記入してください。裏面にも記入するところがあります。

<p>別紙「道営住宅の募集」の「当選確率の引き上げについて」を確認して、該当するものすべてに○をつけてください(複数選択可)</p> <p>※ 該当しない項目に○をつけたとき、当選後に北海道が指定する証明書類を提出できないときは、失格となりますのでご注意ください</p>	収入年額	円
	収入月額	円
合計	円	
4	_____年度入居収入基準	円
5	入居収入基準 適合・不適合	
特別障がい者控除額	400,000円 ×	人 =
寡婦控除額	円 ×	人 =
ひとり親控除額	円 ×	人 =
控除合計	円	
審査者名:		

それぞれ該当する項目に○をつけてください

次に掲げる住宅の困窮状況のうち、該当するものに○を付けてください。

住宅の困窮状況

- 1 住宅以外の建物又は場所に居住している。
- 2 保安上危険な住宅や衛生上有害な状態にある住宅に居住している。
- 3 他の世帯と同居しているが、著しく生活上の不便を感ずる。
- 4 住宅がないため、親族と同居することができない。
- 5 住宅の規模、設備又は間取りと世帯構成との関係から衛生上、風紀上又は教育上不適当な居住状態にある。
- 6 自己の責めによらない理由で、家主、貸主などから立退きを要求され、適当な立退き先がない。
- 7 住宅がないために勤務場所から著しく遠隔の地に居住している。
- 8 収入に比べて著しく過大な家賃の支払を余儀なくされている。
- 9 その他(具体的に記入してください)

該当する項目の番号に○をつけてください(複数選択可能)

「9その他」に○をつけたときは住宅にお困りの状況を具体的に記入してください

現在居住している住宅の種類について該当するものに○を付けてください

- 1 民間アパート・賃貸マンション
- 2 借家
- 3 借間
- 4 借付家
- 5 社宅
- 6 公営住宅
- 7 その他( )

該当する項目の番号に○をつけてください

現在の住宅の状況

現在居住している住宅の間取り

3LDK

現在居住している住宅の家賃等

月額 56,000 円

現在 2 か所以上に分かれて居住しているときは、それぞれの住宅の状況がわかるように記入してください

現在居住している世帯構成

釧路太郎(世帯主)、花子(妻)、太一(子) 3人世帯

この申込みについては、次のことを誓約します。

- 1 この申込書に記入した事項は、すべて事実と相違ありません。
- 2 この申込書に偽りの事項があった場合は、道営住宅の入居を中止し、返金を行います。
- 3 この申込書に記入した住宅状況について事実調査をする場合があります。
- 4 申込者及び申込者と現に同居し、又は同居しようとする親族は、暴力団員による不当な行為の防止等に関する法律(平成3年法律第77号)第2条第6号に規定する暴力団員ではありません。

現在居住している全員の氏名、申込者からみた続柄を記入してください(道営住宅に入居予定ではない方も)

署名を忘れずに!

年 月 日

北海道 釧路総合振興局長 様

申込者氏名

釧路 太郎

当選 当選 ・ 落選	
団地	
住戸	

受付印

# 北海道営住宅入居申込書

応募区分 R8-1  
抽選番号

申込者	現住所 〒	ふりがな 氏 名					
	本籍地						
	電話(自宅)	(携帯)	(会社)				
道営住宅に入居する方等	氏名(ふりがな)	続柄	生年月日	職業	勤務先名称 所在地	勤続 年・月	年収
	入居者	本人				.	
	道営住宅に同居する親族					.	
						.	
						.	
						.	
						.	
別居扶養親族					.		
希望区分 優遇措置	応募区分 ①単身/ことぶき2DK ②白樺3LDK ③曙3LDK ④釧路クレイング'イラ3LDK ⑤愛国3LDK ⑥若竹3LDK ⑦18歳未満/新緑ヶ岡3LDK ⑧18歳未満/愛国3LDK ⑨18歳未満/若竹3LDK ⑩母子/曙2LDK ⑪母子/愛国2LDK ⑫母子/若竹3LDK ⑬新婚/ことぶき3LDK ⑭子育て/川北2LDK ⑮単身シムパ-/釧路クレイング'イラ2DK						
	「道営住宅の募集」をお読みいただき、該当するものすべてに○をつけてください。 高齢者等・母子父子・子育て・転入(道内から)・移住(道外から)・大家族・障がい者等(身1-4,精1-2,療AB) ・新婚・海外引揚者・DV被害者・犯罪被害者・原子力事故被災者 ※特定目的住宅には適用されません						
	摘要	生活保護の受給 有・無	駐車場の使用 希望する・しない	備考			

太枠の部分に記入してください。裏面にも記入するところがあります。

<p>1 所得</p> <p style="text-align: right;">= 円</p> <p style="text-align: right;">= 円</p> <p style="text-align: right;">= 円</p> <p style="text-align: right;">= 円</p> <hr/> <p style="text-align: right;">所得合計 円</p>	<p>3 公営住宅法に定める収入月額</p> <p>所得金額: 円</p> <p>控除金額: 円</p> <hr/> <p>収入年額: 円</p> <p>収入月額: 円</p>
<p>2 控除額</p> <p>基礎控除振替額 円 × 人 = 円</p> <p>同居・扶養控除額 380,000円 × 人 = 円</p> <p>老人扶養控除額 100,000円 × 人 = 円</p> <p>特定扶養親族控除額 250,000円 × 人 = 円</p> <p>障がい者控除額 270,000円 × 人 = 円</p> <p>特別障がい者控除額 400,000円 × 人 = 円</p> <p>寡婦控除額 円 × 人 = 円</p> <p>ひとり親控除額 円 × 人 = 円</p> <hr/> <p style="text-align: right;">控除合計 円</p>	<p>4 _____年度入居収入基準 円</p> <hr/> <p>5 入居収入基準 適合・不適合</p> <p>審査者名:</p>



## 日常生活状況申立書

あなたが申込みをしようとしている高齢者世話付住宅(シルバーハウジング)は、自炊が可能な程度の健康状態ではあるが、身体機能の低下が認められ、又は高齢のため独立した生活をするには不安のある方を対象に入居を選考することとしております。

入居選考の参考とするため、あなたや同居しているご家族の現在の健康状態等について次により記入してください。

項目	本人	同居人(続柄)
1. 身体状況について 障害の有無(身障者手帳) 有の場合: 障害の部位 : 補装具の種類	有(種 級) ・ 無 (部位: ) (種類: )	有(種 級) ・ 無 (部位: ) (種類: )
2. 通院状況について 長期の疾病の有無 有の場合: 病名 : 通院状況	有 ・ 無 (病名: ) (週 回、又は月 回)	有 ・ 無 (病名: ) (週 回、又は月 回)
3. 日常生活の状況について 1) 炊事は自分でできますか 2) 食事は自分でできますか 3) 買物は自分でできますか 4) 掃除は自分でできますか 5) 洗濯は自分でできますか 6) 入浴は自分でできますか 7) 着替えは自分でできますか 8) 洋式便器は一人で使えますか	はい・いいえ( に頼んでいる) はい・いいえ( に頼んでいる) はい・いいえ( に頼んでいる) はい・いいえ( に頼んでいる) はい・いいえ( に頼んでいる) はい・いいえ( に頼んでいる) はい・いいえ( に頼んでいる) はい・いいえ( に頼んでいる)	はい・いいえ( に頼んでいる) はい・いいえ( に頼んでいる) はい・いいえ( に頼んでいる) はい・いいえ( に頼んでいる) はい・いいえ( に頼んでいる) はい・いいえ( に頼んでいる) はい・いいえ( に頼んでいる) はい・いいえ( に頼んでいる)
4. 日常生活での不安な事項について 日常生活において不安なこと、若しくは困られていることがありますか (日常生活に不安がある事項等について具体的にご記入ください)	はい ・ いいえ	
5. 次の福祉サービスを受けている方にお伺いします。		
1) ホームヘルパー派遣	{ 派遣内容 : 派遣回数 : 週 回・派遣時間: 時 分から 時 分まで	
2) ボランティア団体等の 家事援助	{ 派遣内容 : 派遣回数 : 週 回・派遣時間: 時 分から 時 分まで	
3) デイサービスの利用	{ 利用施設名: 利用回数 : 週 回	
4) 給食サービス	{ 利用 : 昼食 ・ 夕食 利用回数 : 週 回	
5) その他のサービス (具体的にご記入ください)		

令和 年 月 日、上記のとおり相違ありません。

住所:

氏名: